tarifa 2013

ESPECIALISTAS DEL MUEBLE DE COCINA

KITCOSUR

www.kitcosur.com

air program

puertas correderas colgantes de paso — **páginas 2-5**

tablero **10 mm** · cristal **3/4** y **5/6 mm**

carril a techo
carril a pared

terra program

S75

puertas correderas apoyadas — **páginas 6-14**

serie max-60
serie minimal
serie classic
serie KT

carril alto **75 mm** · tablero **10 mm**
carril alto **75 mm** · tablero **16 mm**

terra program

S85

puertas correderas apoyadas — **páginas 15-19**

serie max-60
serie minimal
serie classic
serie TR19-S85

carril alto **85 mm** · tablero **16 mm**
carril alto **85 mm** · tablero **19 mm**

molduras program

molduras MDF para frentes de armario — **páginas 30-33**

base program

sistema de puerta corredera con rueda oculta — **páginas 34-35**

carril alto **80 mm** · tablero **10 mm** · cristal **4 mm**

serie max-55
serie minimal

S1-S2 program

sistema de puerta corredera con rueda oculta — **páginas 36-37**

carril alto **76,8 mm** · tablero **10 mm** · cristal **4** y **6 mm**

serie classic

axis program

puertas batientes — **páginas 38-41**

tablero **10 mm**

serie max-60
serie minimal

silence program

cabeceros de cama — **páginas 42-43**

tablero **10 mm**

comfort program

accesorios para el interior de armario — **páginas 44-47**

conecta program

programa modular de estanterías — **páginas 48-50**

tablero **10 mm**

spot profile
quadro profile

PUERTA CORREDERA COLGANTE DE PASO
tablero **10 mm** | cristal **3/4-5/6 mm**

Puertas de aluminio en acabado plata mate
para tablero de 10 mm y cristal de 3/4 y 5/6 mm
(altura máxima 2,9 metros)

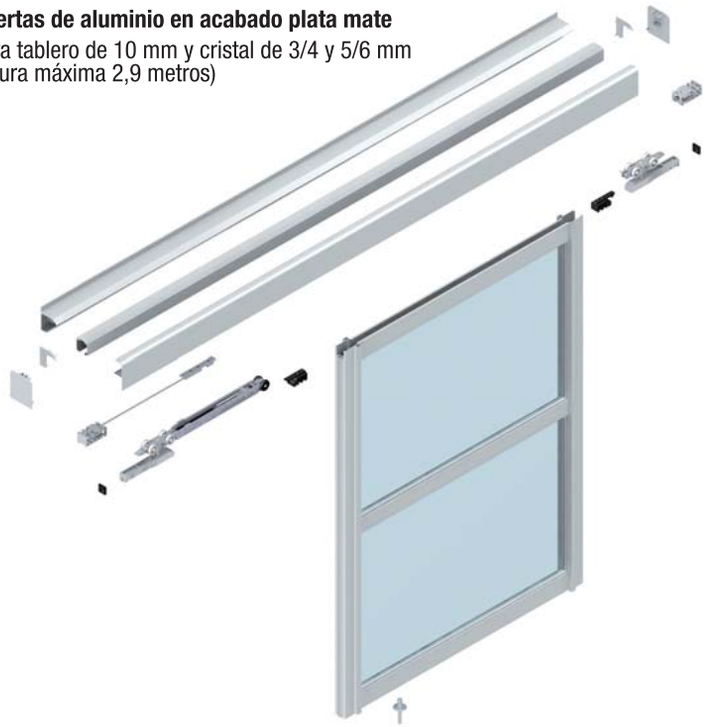

soluciones de carril a **pared**

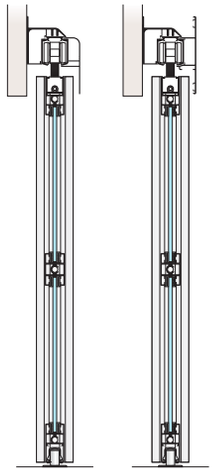

1 puerta - carril individual a pared

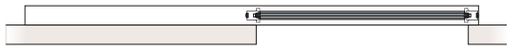

2 puertas - carril individual a pared

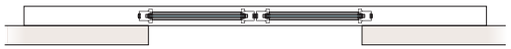

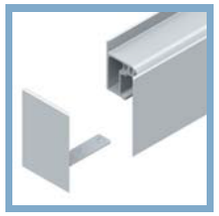

soluciones de carril a **techo**

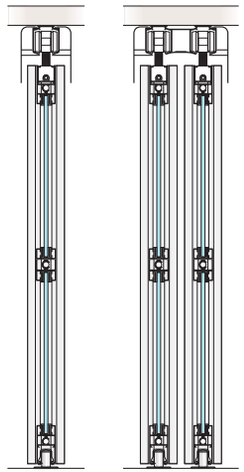

1 puerta - carril individual a techo

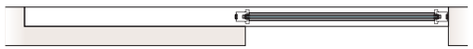

2 puertas - carril doble a techo

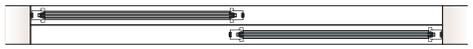

3 puertas - carril doble a techo

4 puertas - carril doble a techo

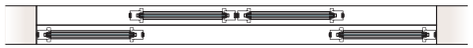

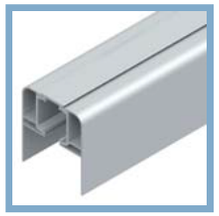

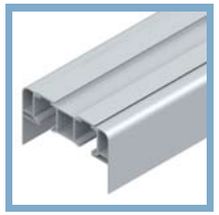

PUERTA CORREDERA COLGANTE DE PASO
kit de rodaduras

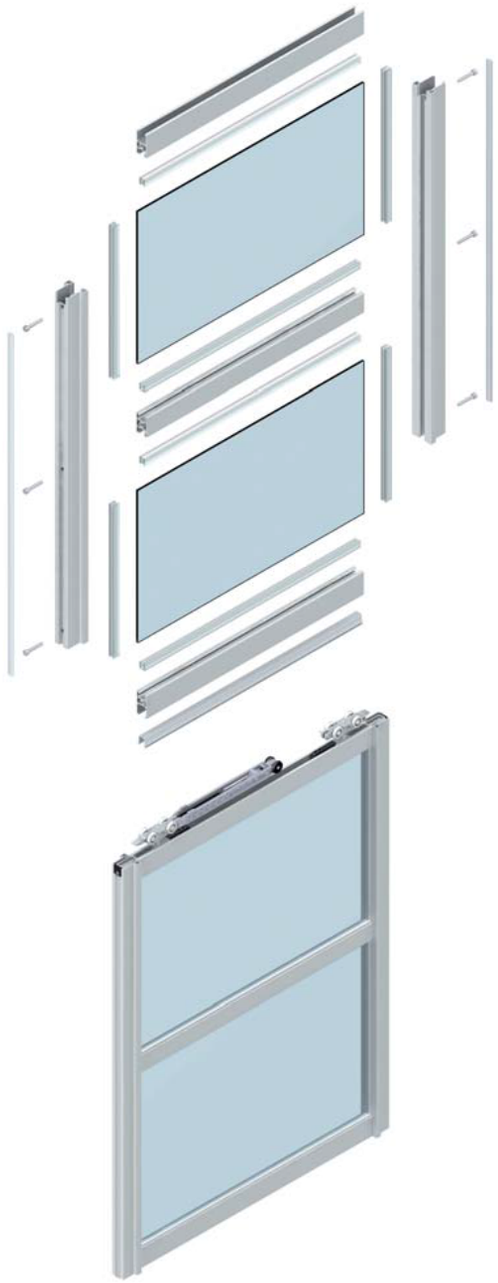

KIT DE RODADURA C-60-R CON REGULACIÓN LATERAL PARA PUERTAS DE HASTA 60 Kg

código
190C60R

€/kit **73,83**

kit compuesto de:

- **2** rodaduras **C-60-R**
- **2** retenedores regulador
- **2** tapas laterales 16x16 *(puertas de aluminio)*
- **2** tapas laterales 20x20 *(puertas de madera)*
- **2** topes nylon regulables
- **1** guía inferior fija *(puertas de aluminio)*
- **1** guía inferior canal 4x15 *(puertas de madera)*
- **2** soportes regulador + 8 tornillos *(puertas de madera)*
- **1** útil de desmontaje
- **1** llave allen 3 mm

KIT DE RODADURA C-130-R CON REGULACIÓN LATERAL PARA PUERTAS DE HASTA 130 Kg

código
190C130R

€/kit **99,17**

kit compuesto de:

- **2** rodaduras **C-130-R**
- **2** retenedores regulador
- **2** tapas laterales 16x16 *(puertas de aluminio)*
- **2** tapas laterales 20x20 *(puertas de madera)*
- **2** topes nylon regulables
- **1** guía inferior fija *(puertas de aluminio)*
- **1** guía inferior canal 4x15 *(puertas de madera)*
- **2** soportes regulador + 8 tornillos *(puertas de madera)*
- **1** útil de desmontaje
- **1** llave allen 3 mm

KIT DE RODADURA C-130-RA CON R. LATERAL Y AUTOCIERRE PARA PUERTAS DE HASTA 130 Kg

código
190C130RA

€/kit **116,28**

kit compuesto de:

- **1** rodadura **C-130-RA**
- **1** rodadura **C-130-R**
- **2** retenedores regulador
- **2** tapas laterales 16x16 *(puertas de aluminio)*
- **2** tapas laterales 20x20 *(puertas de madera)*
- **2** topes nylon regulables
- **1** guía inferior fija *(puertas de aluminio)*
- **1** guía inferior canal 4x15 *(puertas de madera)*
- **2** soportes regulador + 8 tornillos *(puertas de madera)*
- **1** útil de desmontaje
- **1** llave allen 3 mm
- **1** llave allen 2 mm

PUERTA CORREDERA COLGANTE DE PASO
componentes y accesorios

TIRADOR PCT PERFIL VERTICAL

código

197250A02	2,5 m
197290A02	2,9 m

aluminio plata mate

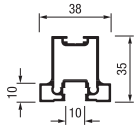

2,5 / 2,9 m
caja de 12 tiras

€/m **11,08**

EMBELLECEDOR SUPERIOR/INFERIOR P. HOTIZONTAL "U"

código **199400A02**

aluminio plata mate

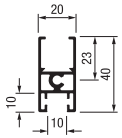

4 m
caja de 3 tiras

€/m **8,31**

EMBELLECEDOR JAP. P. HORIZONTAL "H"

código **198400A02**

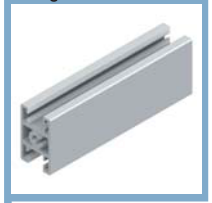

aluminio plata mate

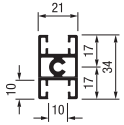

4 m
caja de 3 tiras

€/m **8,23**

BURLETE PARA GUÍA INFERIOR 4 m

código **190300400**

pvc gris

4 m
caja de 6 tiras

€/m **1,80**

PERFIL HORIZONTAL OCULTO CRUDO 4 m (PUERTAS MADERA)

código **196400BRU**

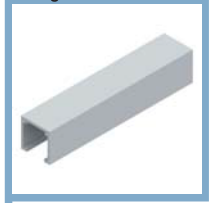

aluminio crudo

4 m
caja de 6 tiras

€/m **2,48**

CARRIL INDIVIDUAL

código

192200A02	2 m
192300A02	3 m
192400A02	4 m
192600A02	6 m

aluminio plata mate

2 / 3 / 4 / 6 m

€/m **14,54**

CARRIL DOBLE

código

191200A02	2 m
191300A02	3 m
191400A02	4 m
191600A02	6 m

aluminio plata mate

2 / 3 / 4 / 6 m

€/m **34,75**

SOPORTE PARED

código

193200A02	2 m
193300A02	3 m
193400A02	4 m
193600A02	6 m

aluminio plata mate

2 / 3 / 4 / 6 m

€/m **22,09**

TAPA EMBELLECEDOR FRONTAL 60 mm

194200A02	2 m
194300A02	3 m
194400A02	4 m
194600A02	6 m

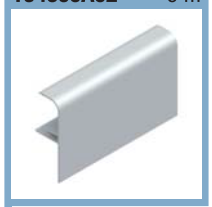

aluminio plata mate

2 / 3 / 4 / 6 m

€/m **12,00**

TAPA EMBELLECEDOR FRONTAL 81 mm

195200A02	2 m
195300A02	3 m
195400A02	4 m
195600A02	6 m

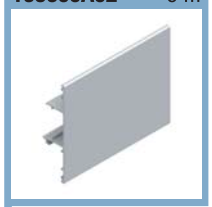

aluminio plata mate

2 / 3 / 4 / 6 m

€/m **6,41**

ESCUADRA UNIÓN TAPA FRONTAL 81

código **190105000**

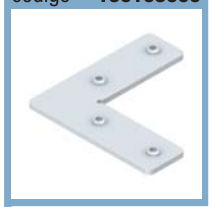

zincado plata

€/unidad **2,75**

TAPA LATERAL CARRIL INDIVIDUAL

código **190101A02**

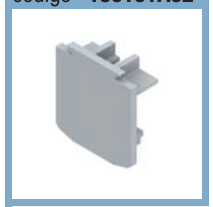

nylon gris

€/unidad **1,19**

TAPA LATERAL PARA TAPA FRONTAL 60

código **190106A02**

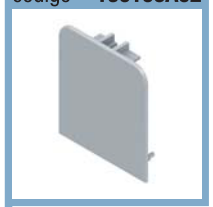

nylon gris

€/unidad **1,57**

JUEGO DE TAPAS LATERALES SOPORTE PARED

código **190104A02**

nylon gris

€/juego **1,37**

GUÍA INFERIOR ENCASTRABLE (PUERTAS ALUMINIO)

código **190201000**

zincado plata

caja de 10 unidades

€/unidad **4,59**

GUÍA INFERIOR DE ARRASTRE (PUERTAS ALUMINIO)

código **190203000**

zincado plata

caja de 10 unidades

€/unidad **4,55**

PUERTA CORREDERA COLGANTE DE PASO
componentes y accesorios

GUÍA INFERIOR DE ARRASTRE REGULABLE (PUERTAS MADERA)

código **190205000**

nylon negro
zincado plata

€/unidad 10,67

TOPE SUPERIOR NYLON (PUERTAS MADERA)

código **190402000**

nylon gris

€/unidad 4,66

BURLETE ANTIGOLPE GRIS

código **190301000**

pvc flexible gris

rollo de 200 metros

€/m 0,39

BURLETE "U" PVC RÍGIDO TRANSPARENTE PARA CRISTAL DE 3/4 mm

código **190302300**

pvc rígido transparente

3 m
caja de 4 tiras

€/m 1,45

BURLETE "U" PVC RÍGIDO TRANSPARENTE PARA CRISTAL DE 5/6 mm

código **190303300**

pvc rígido transparente

3 m
caja de 4 tiras

€/m 1,45

TORNILLO UNIÓN CARRIL INDIVIDUAL

código **190501000**

zincado plata

€/unidad 0,11

TORNILLO ENSAMBLE D5

código **190502000**

zincado plata

€/unidad 0,11

PLANTILLA TALADROS ENSAMBLE

código **190601000**

aluminio crudo

€/unidad 33,58

PUERTA CORREDERA APOYADA

carril alto 75 mm | tablero **10/16 mm**

terra S75

PUERTA CORREDERA APOYADA
carril alto 75 mm | tablero **10/16 mm**

CARRILES S75

	CARRIL ALTO CAA75	CARRIL ALTO TRIPLE CA3G-S75		CARRIL BAJO CBD50	CARRIL BAJO CBD75 *"easy clip"*	CARRIL BAJO EMPOTRADO CBE16	CARRIL BAJO TRIPLE CB3G-S75 *"easy clip"*
	código **110500*** **	código **108500*** **		código **111500*** **	código **112500*** **	código **116500*** **	código **109500*** **
			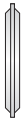 diente				
	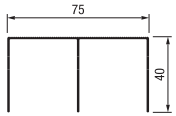	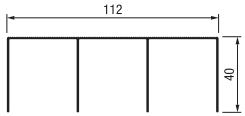		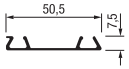	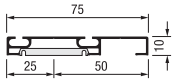		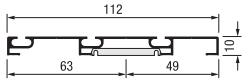
longitud	5 m	5 m		5 m	5 m	5 m	5 m
embalaje	caja 8 tiras	caja 8 tiras		paquete 8 tiras	paquete 8 tiras	paquete 16 tiras	paquete 8 tiras
acabados ***							
acabado aluminio	€/m	€/m		€/m	€/m	€/m	€/m
lacado blanco **A01**	6,58			2,95	4,99	1,60	
plata mate **A02**	6,58	10,87		2,91	4,97	1,60	9,58
oro mate repulido **A03**	7,08			3,27	5,53	1,84	
bronce mate repulido **A04**	7,88			3,46	6,08	2,06	
oro brillo repulido **A10**	7,10			3,31	5,71		
lacado inox **A11**	7,99			3,53	6,19		
chapa sin barnizar							
roble s/b **C01**	8,99				7,63		
sapelly s/b **C02**	9,37				7,01		
fresno s/b **C03**	9,43				8,37		
cerezo s/b **C04**	9,43				8,37		
haya s/b **C05**	8,81				7,35		
pino s/b **C06**	8,81				7,35		
haya vaporizada s/b **C07**	8,99				7,63		
papel melamina							
roble claro A-412 **P02**	7,90				5,92		
sapelly D-468 **P03**	7,90				5,92		
pino C-419 **P04**	7,90				5,92		
cerezo H-450 **P05**	7,90				5,92		
haya vaporizada H-428 **P06**	7,90				5,92		
roble oscuro A-725 **P07**	7,90				5,92		
cerezo tajo H-2428 **P08**	7,90				5,92		
wengue congo D-0427 **P09**	7,90				5,92		
blanco W-402 **P84**	7,90				5,92		
plata LY-2609 **P92**							
acabados especiales							
blanco alto brillo **R01**	9,78				8,18		
negro alto brillo **R02**	9,78				8,18		
	código **110300A31**			código **111300A31**		código **116300A31**	
plata brillo químico **A31**	3 m 9,45			3 m 4,01		3 m 2,57	

PUERTA CORREDERA APOYADA
carril alto 75 mm | tablero **10/16 mm**

CARRILES S75

radio

SERIE MAX-60 S75

10 mm

	CARRIL BAJO CBR50 *"easy clip"*	CARRIL BAJO CBR75 *"easy clip"*	CARRIL BAJO CB075 *"easy clip"*	TIRADOR TR10-MAX60	PERFIL "H" HORIZONTAL PRH10-MAX60	PERFIL LATERAL UÑERO VERTICAL PLU15
código	**113500*** **	**114500*** **	**115500*** **	**167260*** **	**119400*** **	**168270*** **
					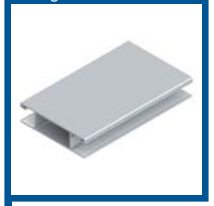	
	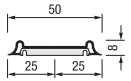	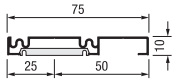	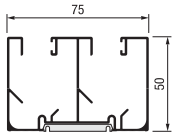	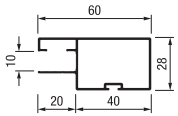	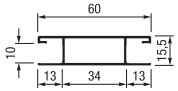	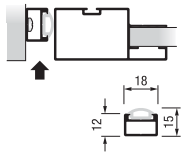
longitud	5 m	5 m	5 m	2,6 m	4 m	2,7 m
embalaje	paquete 8 tiras	paquete 8 tiras	caja 4 tiras	caja 10 tiras	paquete 5 tiras	paquete 10 tiras
acabados ***						
acabado aluminio	**€/m**	**€/m**	**€/m**	**€/m**	**€/m**	**€/m**
lacado blanco **A01**	2,44	4,77	12,43			
plata mate **A02**	2,42	4,77	12,43			3,09
oro mate repulido **A03**	2,72	5,36	13,40			
bronce mate repulido **A04**	2,98	5,95	14,91			
oro brillo repulido **A10**	2,80	5,52				
lacado inox **A11**	3,00	6,07				
chapa sin barnizar						
roble s/b **C01**		9,41	16,06	11,33	9,16	6,89
sapelly s/b **C02**		8,78	15,17	10,49	8,50	6,22
fresno s/b **C03**		10,15	17,07	12,35	10,00	7,72
cerezo s/b **C04**		10,15	17,07	12,35	10,00	7,72
haya s/b **C05**		9,13	15,68	10,99	8,92	6,64
pino s/b **C06**		9,13	15,68	10,99	8,92	6,64
haya vaporizada s/b **C07**		9,41	16,06	11,33	9,16	6,89
papel melamina						
roble claro A-412 **P02**		7,40	14,84			
sapelly D-468 **P03**		7,40	14,84			
pino C-419 **P04**		7,40	14,84			
cerezo H-450 **P05**		7,40	14,84			
haya vaporizada H-428 **P06**		7,40	14,84	8,25	7,08	4,80
roble oscuro A-725 **P07**		7,40	14,84	8,25	7,08	4,80
cerezo tajo H-2428 **P08**		7,40	14,84	8,25	7,08	4,80
wengue congo D-0427 **P09**		7,40	14,84	8,25	7,08	4,80
blanco W-402 **P84**				8,25	7,08	4,80
plata LY-2609 **P92**				8,25	7,08	4,80
acabados especiales						
blanco alto brillo **R01**				11,30	9,05	7,02
negro alto brillo **R02**				11,30	9,05	7,02
plata brillo químico **A31**						

PUERTA CORREDERA APOYADA
carril alto 75 mm | tablero **10 mm**

SERIE MINIMAL S75

10 mm

	TIRADOR TR10V1	TIRADOR TR10V2	TIRADOR TR10V7	PERFIL CENTRAL VERTICAL TR10V3	PERFIL REMATE "U" HORIZONTAL PRU10V	PERFIL "H" HORIZONTAL PRH10V	PERFIL REFUERZO TRASERA PUERTA PRZ-50
	código **143260*** **	código **144260*** **	código **165260*** **	código **145260*** **	código **126400*** **	código **127400*** **	código **118300A02**
				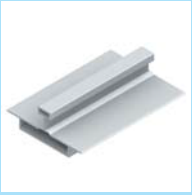			
	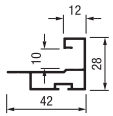	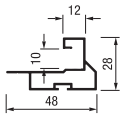	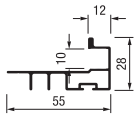	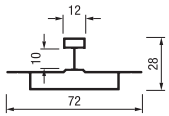		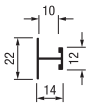	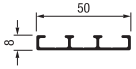
longitud	2,6 m	2,6 m	2,6 m	2,6 m	4 m	4 m	3 m
embalaje	caja 20 tiras	caja 20 tiras	caja 20 tiras	caja 10 tiras	paquete 10 tiras	paquete 10 tiras	paquete 10 tiras
acabados ***							
acabado aluminio	€/m	€/m	€/m	€/m	€/m	€/m	€/m
lacado blanco **A01**			5,66		1,47	2,02	
plata mate **A02**	4,96	5,42	5,66	6,25	1,47	2,02	3,64
oro mate repulido **A03**							
bronce mate repulido **A04**							
oro brillo repulido **A10**							
lacado inox **A11**							
chapa sin barnizar							
roble s/b **C01**	7,04	7,42	7,62	8,34	3,57	4,35	
sapelly s/b **C02**	6,54	6,92	7,11	7,83	3,18	3,92	
fresno s/b **C03**	7,62	8,00	8,21	8,92	4,04	4,87	
cerezo s/b **C04**	7,62	8,00	8,21	8,92	4,04	4,87	
haya s/b **C05**	6,80	7,23	7,37	8,08	3,37	4,14	
pino s/b **C06**	6,80	7,23	7,37	8,08	3,37	4,14	
haya vaporizada s/b **C07**	7,04	7,42	7,62	8,34	3,57	4,35	
papel melamina							
roble claro A-412 **P02**	5,38	5,75	5,95	6,67	2,27	2,91	
sapelly D-468 **P03**	5,38	5,75	5,95	6,67	2,27	2,91	
pino C-419 **P04**	5,38	5,75	5,95	6,67	2,27	2,91	
cerezo H-450 **P05**	5,38	5,75	5,95	6,67	2,27	2,91	
haya vaporizada H-428 **P06**	5,38	5,75	5,95	6,67	2,27	2,91	
roble oscuro A-725 **P07**	5,38	5,75	5,95	6,67	2,27	2,91	
cerezo tajo H-2428 **P08**	5,38	5,75	5,95	6,67	2,27	2,91	
wengue congo D-0427 **P09**	5,38	5,75	5,95	6,67	2,27	2,91	
blanco W-402 **P84**	5,38	5,75	5,95	6,67	2,27	2,91	
plata LY-2609 **P92**							
acabados especiales							
blanco alto brillo **R01**	7,34	7,72	7,92	7,94	3,82	4,63	
negro alto brillo **R02**	7,34	7,72	7,92	7,94	3,82	4,63	
					código **126300A31**	código **127300A31**	
plata brillo químico **A31**			7,70	9,10	3 m 2,60	3 m 3,28	

PUERTA CORREDERA APOYADA
carril alto 75 mm | tablero **10 mm**

SERIE CLASSIC S75

10 mm

	TIRADOR TR10	TIRADOR TR10CS	TIRADOR TR10KB	TIRADOR TR10ML	TIRADOR TR10RD	TIRADOR TR10DC	TIRADOR TR10ND
código	140260***	160260***	161260***	141260***	142260***	162260***	163260***
				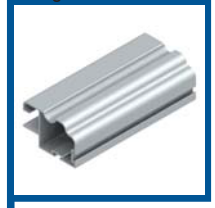			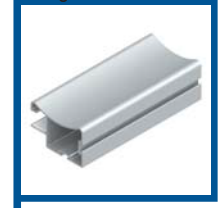
	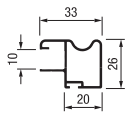	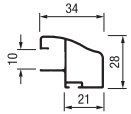	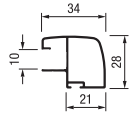	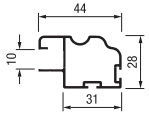	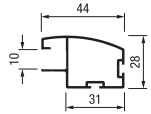	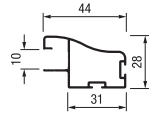	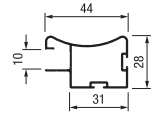
longitud	2,6 m	2,6 m	2,6 m	2,6 m	2,6 m	2,6 m	2,6 m
embalaje	caja 20 tiras	caja 20 tiras	caja 20 tiras	caja 16 tiras	caja 16 tiras	caja 16 tiras	caja 16 tiras
acabados ***							
acabado aluminio	€/m	€/m	€/m	€/m	€/m	€/m	€/m
lacado blanco **A01**	4,15			5,31	5,31		
plata mate **A02**	4,11	4,11	4,11	5,31	5,31	5,31	5,31
oro mate repulido **A03**	4,78			5,95	5,95		
bronce mate repulido **A04**	5,33			6,63			
oro brillo repulido **A10**	4,89						
lacado inox **A11**							
chapa sin barnizar							
roble s/b **C01**	5,48	5,48	5,48	6,32	6,32	6,32	6,32
sapelly s/b **C02**	5,08	5,08	5,08	5,94	5,94	5,94	5,94
fresno s/b **C03**	5,95	5,95	5,95	6,79	6,79	6,79	6,79
cerezo s/b **C04**	5,95	5,95	5,95	6,79	6,79	6,79	6,79
haya s/b **C05**	5,27	5,27	5,27	6,17	6,17	6,17	6,17
pino s/b **C06**	5,27	5,27	5,27	6,17	6,17	6,17	6,17
haya vaporizada s/b **C07**	5,48	5,48	5,48	6,32	6,32	6,32	6,32
papel melamina							
roble claro A-412 **P02**	4,35	4,35	4,35	5,19	5,19	5,19	5,19
sapelly D-468 **P03**	4,35	4,35	4,35	5,19	5,19	5,19	5,19
pino C-419 **P04**	4,35	4,35	4,35	5,19	5,19	5,19	5,19
cerezo H-450 **P05**	4,35	4,35	4,35	5,19	5,19	5,19	5,19
haya vaporizada H-428 **P06**	4,35	4,35	4,35	5,19	5,19	5,19	5,19
roble oscuro A-725 **P07**	4,35	4,35	4,35	5,19	5,19	5,19	5,19
cerezo tajo H-2428 **P08**	4,35	4,35	4,35	5,19	5,19	5,19	5,19
wengue congo D-0427 **P09**	4,35	4,35	4,35	5,19	5,19	5,19	5,19
blanco W-402 **P84**	4,35	4,35	4,35	5,19	5,19	5,19	5,19
plata LY-2609 **P92**							
acabados especiales							
blanco alto brillo **R01**							
negro alto brillo **R02**							
plata brillo químico **A31**							

KITCOSUR

PUERTA CORREDERA APOYADA
carril alto 75 mm | tablero **10 mm**

SERIE CLASSIC S75

10 mm

	PERFIL REMATE "U" HORIZONTAL PRU10	PERFIL "H" HORIZONTAL PRH10	PERFIL "H" HORIZONTAL PRH10-1025	PERFIL FALDÓN "H" HORIZONTAL PRF10
código	**120500*** **	**122400*** **	**128400*** **	**124400*** **
				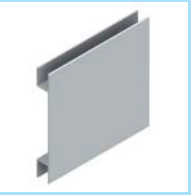
		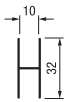	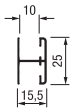	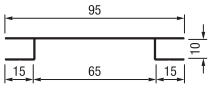
longitud	5 m	4 m	4 m	4 m
embalaje	paquete 16 tiras	paquete 10 tiras	paquete 10 tiras	paquete 5 tiras
acabados ***				
acabado aluminio	**€/m**	**€/m**	**€/m**	**€/m**
lacado blanco **A01**	1,49	2,51		4,72
plata mate **A02**	1,46	2,46	2,69	4,72
oro mate repulido **A03**	1,66	2,76		5,13
bronce mate repulido **A04**	1,87	3,04		5,69
oro brillo repulido **A10**	1,84	2,86		5,13
lacado inox **A11**				
chapa sin barnizar				
roble s/b **C01**	3,16	3,99	4,22	7,81
sapelly s/b **C02**	2,83	3,67	3,87	7,25
fresno s/b **C03**	3,57	4,40	4,67	8,44
cerezo s/b **C04**	3,57	4,40	4,67	8,44
haya s/b **C05**	2,99	3,82	4,07	7,52
pino s/b **C06**	2,99	3,82	4,07	7,52
haya vaporizada s/b **C07**	3,16	3,99	4,22	7,81
papel melamina				
roble claro A-412 **P02**	2,21	3,04	3,19	5,94
sapelly D-468 **P03**	2,21	3,04	3,19	5,94
pino C-419 **P04**	2,21	3,04	3,19	5,94
cerezo H-450 **P05**	2,21	3,04	3,19	5,94
haya vaporizada H-428 **P06**	2,21	3,04	3,19	5,94
roble oscuro A-725 **P07**	2,21	3,04	3,19	5,94
cerezo tajo H-2428 **P08**	2,21	3,04	3,19	5,94
wengue congo D-0427 **P09**	2,21	3,04	3,19	5,94
blanco W-402 **P84**	2,21	3,04	3,19	
plata LY-2609 **P92**				
acabados especiales				
blanco alto brillo **R01**				
negro alto brillo **R02**				
plata brillo químico **A31**				

PUERTA CORREDERA APOYADA
carril alto 75 mm | tablero **16 mm**

SERIE CLASSIC S75

16 mm

	TIRADOR TR16	TIRADOR TR16ML	TIRADOR TR16RD	PERFIL REMATE "U" HORIZONTAL PRU16	PERFIL "H" HORIZONTAL PRH16	PERFIL "H" HORIZONTAL PRH16-12	PERFIL FALDÓN "H" HORIZONTAL PRF16
	código **150260*** **	código **151260*** **	código **152260*** **	código **121500*** **	código **123400*** **	código **528400*** **	código **125400*** **
	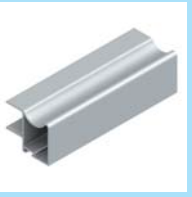	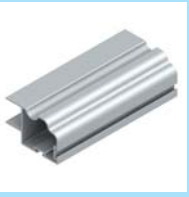	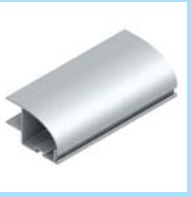		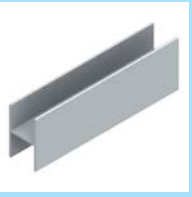		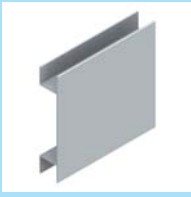
	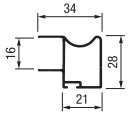	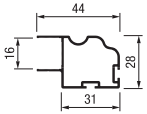	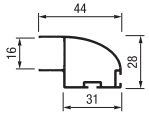		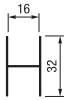	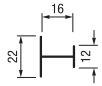	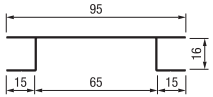
longitud	2,6 m	2,6 m	2,6 m	5 m	4 m	4 m	4 m
embalaje	caja 20 tiras	caja 16 tiras	caja 16 tiras	paquete 16 tiras	paquete 10 tiras	paquete 10 tiras	paquete 5 tiras
acabados ***							
acabado aluminio	€/m	€/m	€/m	€/m	€/m	€/m	€/m
lacado blanco **A01**	3,99	4,93	4,93	1,65	2,69	2,20	5,12
plata mate **A02**	3,93	4,93	4,93	1,62	2,69	2,20	5,12
oro mate repulido **A03**	4,61	5,57	5,57	1,82	2,96		5,52
bronce mate repulido **A04**	5,04	6,24		2,02	3,32		6,16
oro brillo repulido **A10**	4,71	5,70		2,00	3,10		5,52
lacado inox **A11**	5,06			2,09	3,48		6,56
chapa sin barnizar							
roble s/b **C01**	5,33	6,01	6,01	3,31	4,13	4,51	8,12
sapelly s/b **C02**	4,91	5,64	5,64	2,97	3,82	4,08	7,56
fresno s/b **C03**	5,80	6,48	6,48	3,73	4,55	5,03	8,76
cerezo s/b **C04**	5,80	6,48	6,48	3,73	4,55	5,03	8,76
haya s/b **C05**	5,12	5,79	5,79	3,16	3,95	4,30	7,84
pino s/b **C06**	5,12	5,79	5,79	3,16	3,95	4,30	7,84
haya vaporizada s/b **C07**	5,33	6,01	6,01	3,31	4,13	4,51	8,12
papel melamina							
roble claro A-412 **P02**	4,18	4,88	4,88	2,36	3,18	3,06	6,26
sapelly D-468 **P03**	4,18	4,88	4,88	2,36	3,18	3,06	6,26
pino C-419 **P04**	4,18	4,88	4,88	2,36	3,18	3,06	6,26
cerezo H-450 **P05**	4,18	4,88	4,88	2,36	3,18	3,06	6,26
haya vaporizada H-428 **P06**	4,18	4,88	4,88	2,36	3,18	3,06	6,26
roble oscuro A-725 **P07**	4,18	4,88	4,88	2,36	3,18	3,06	6,26
cerezo tajo H-2428 **P08**	4,18	4,88	4,88	2,36	3,18	3,06	6,26
wengue congo D-0427 **P09**	4,18	4,88	4,88	2,36	3,18	3,06	6,26
blanco W-402 **P84**	4,18			2,36	3,18		
plata LY-2609 **P92**							
acabados especiales							
blanco alto brillo **R01**							
negro alto brillo **R02**							
plata brillo químico **A31**							

KITCOSUR

PUERTA CORREDERA APOYADA
carril alto 75 mm | tablero **10 mm**

SERIE KT S75

10 mm

	TIRADOR KT10	TIRADOR KT10RD	TIRADOR KT10V1	TIRADOR KT10V2
código	130260***	131260***	133260***	134260***

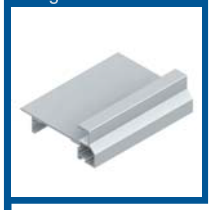

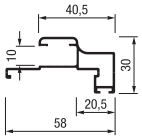

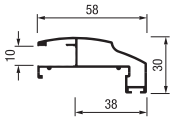

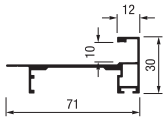

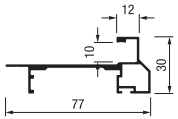

longitud	2,6 m	2,6 m	2,6 m	2,6 m
embalaje	caja 16 tiras	caja 16 tiras	caja 16 tiras	caja 16 tiras
acabados ***				
acabado aluminio	€/m	€/m	€/m	€/m
lacado blanco **A01**	6,14	6,57		
plata mate **A02**	6,06	6,57	7,25	7,57
oro mate repulido **A03**	6,70	7,19		
bronce mate repulido **A04**	7,43	7,43		
oro brillo repulido **A10**	6,82			
lacado inox **A11**				
chapa sin barnizar				
roble s/b **C01**	7,17	8,05		
sapelly s/b **C02**	6,76	7,62		
fresno s/b **C03**	7,63	8,56		
cerezo s/b **C04**	7,63	8,56		
haya s/b **C05**	6,97	7,85		
pino s/b **C06**	6,97	7,85		
haya vaporizada s/b **C07**	7,17	8,05		
papel melamina				
roble claro A-412 **P02**	6,03	6,62		
sapelly D-468 **P03**	6,03	6,62		
pino C-419 **P04**	6,03	6,62		
cerezo H-450 **P05**	6,03	6,62		
haya vaporizada H-428 **P06**	6,03	6,62		
roble oscuro A-725 **P07**	6,03	6,62		
cerezo tajo H-2428 **P08**	6,03	6,62		
wengue congo D-0427 **P09**	6,03	6,62		
blanco W-402 **P84**	6,03			
plata LY-2609 **P92**				
acabados especiales				
blanco alto brillo **R01**				
negro alto brillo **R02**				
plata brillo químico **A31**				

CONJUNTO RUEDAS KT35 código **100K35001**

RUEDA SUPERIOR 2 COMPONENTES

RUEDA INFERIOR Ø35 DIENTE

zincado plata

caja 50 unidades
(incluye 1 rueda superior y 1 rueda inferior)

€/unidad 5,18

RETENEDOR KT código **104RETSKT**

plástico gris

bolsa 50 unidades
caja 10 bolsas

€/unidad 0,65

SERIE KT detalles de montaje

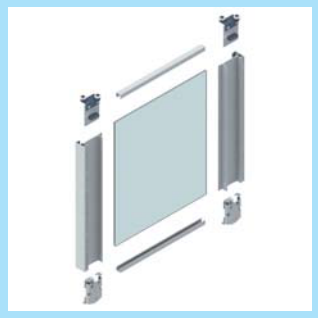
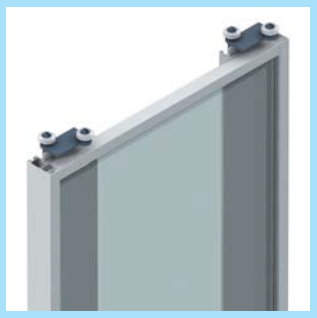

PUERTA CORREDERA APOYADA
carril alto 75 mm | tablero **10/16 mm**

RUEDAS SUPERIORES S75

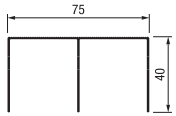

carril alto 75 mm

RUEDA SUPERIOR ECONÓMICA S75
código **102ECOS75**

plástico negro

bolsa 300 unidades

€/unidad 0,50

RUEDA SUPERIOR 2 COMPONENTES S75
código **102COMS75**

plástico gris

bolsa 50 unidades
caja 500 unidades

€/unidad 0,83

RUEDA SUPERIOR RODAMIENTO S75
código **102RODS75**

zincado plata

bolsa 50 unidades
caja 500 unidades

€/unidad 1,55

RUEDA SUPERIOR MUELLE 2R S75
código **102MU2S75**

plástico negro

bolsa 50 unidades
caja 200 unidades

€/unidad 1,75

RUEDA SUPERIOR ANTIVUELCO
código **802ANV000**

zincado plata

caja 100 unidades

€/unidad 0,58

RUEDAS INFERIORES S75

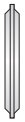

diente

RUEDA INFERIOR Ø35 DIENTE
código **101D35001**

zincado plata

caja 100 unidades

€/unidad 3,00

RUEDA INFERIOR Ø60 DIENTE
código **101D60001**

zincado plata

caja 50 unidades

€/unidad 3,75

RUEDA INFERIOR Ø60 DIENTE NEGRA
código **101D60002**

zincado negro

caja 50 unidades

€/unidad 4,04

radio

RUEDA INFERIOR Ø35 RADIO S75
código **101R30001**

zincado plata

caja 100 unidades

€/unidad 3,00

RUEDA INFERIOR Ø60 RADIO S75
código **101R60001**

zincado plata

caja 50 unidades

€/unidad 3,75

RUEDA INFERIOR Ø60 RADIO NEGRA S75
código **101R60002**

zincado negro

caja 50 unidades

€/unidad 4,04

RUEDA INFERIOR CARRIL OCULTO S75
código **101R10001**

zincado plata

caja 100 unidades

€/unidad 3,00

PUERTA CORREDERA APOYADA

carril alto 85 mm | tablero **16 mm**

terra S85

PUERTA CORREDERA APOYADA
carril alto 85 mm | tablero **16 mm**

CARRILES S85

diente

SERIE MAX-60 S85

16 mm

	CARRIL ALTO CAA85	CARRIL BAJO CBD60 *"easy clip"*	CARRIL BAJO CBD85 *"easy clip"*	CARRIL BAJO CBD85-10 *"easy clip"*	TIRADOR TR16-MAX60	PERFIL "H" HORIZONTAL PRH16-MAX60	PERFIL LATERAL UÑERO VERTICAL PLU15
código	510500***	511500***	512500***	513500***	567260***	519400***	168270***
longitud	5 m	5 m	5 m	5 m	2,6 m	4 m	2,7 m
embalaje	caja 8 tiras	caja 8 tiras	paquete 4 tiras	paquete 8 tiras	caja 10 tiras	paquete 5 tiras	paquete 10 tiras
acabados ***							
acabado aluminio	€/m	€/m	€/m	€/m	€/m	€/m	€/m
lacado blanco **A01**	6,69	3,10	6,90	5,50			
plata mate **A02**	6,69	3,10	6,90	5,50			3,09
oro mate repulido **A03**							
bronce mate repulido **A04**							
oro brillo repulido **A10**	7,20	3,59	7,69	6,17			
lacado inox **A11**	8,66			6,58			
chapa sin barnizar							
roble s/b **C01**	9,48	6,41	11,09	8,32	11,57	9,58	6,89
sapelly s/b **C02**	9,05	5,84	10,38	7,75	10,75	8,91	6,22
fresno s/b **C03**	10,00	7,06	11,99	8,98	12,60	10,42	7,72
cerezo s/b **C04**	10,00	7,06	11,99	8,98	12,60	10,42	7,72
haya s/b **C05**	9,27	6,17	10,74	8,08	11,25	9,34	6,64
pino s/b **C06**	9,27	6,17	10,74	8,08	11,25	9,34	6,64
haya vaporizada s/b **C07**	9,48	6,41	11,09	8,32	11,57	9,58	6,89
papel melamina							
roble claro A-412 **P02**	8,04	4,62	8,56	6,53			
sapelly D-468 **P03**	8,04	4,62	8,56	6,53			
pino C-419 **P04**	8,04	4,62	8,56	6,53			
cerezo H-450 **P05**	8,04	4,62	8,56	6,53			
haya vaporizada H-428 **P06**	8,04	4,62	8,56	6,53	8,49	7,50	4,80
roble oscuro A-725 **P07**	8,04	4,62	8,56	6,53	8,49	7,50	4,80
cerezo tajo H-2428 **P08**	8,04	4,62	8,56	6,53	8,49	7,50	4,80
wengue congo D-0427 **P09**	8,04	4,62	8,56	6,53	8,49	7,50	4,80
blanco W-402 **P84**	8,04	4,62		6,53	8,49	7,50	4,80
plata LY-2609 **P92**					8,49	7,50	4,80
acabados especiales							
blanco alto brillo **R01**	10,08	6,74		8,65	11,55	9,47	7,02
negro alto brillo **R02**	10,08	6,74		8,65	11,55	9,47	7,02
plata brillo químico **A31**							

PUERTA CORREDERA APOYADA
carril alto 85 mm | tablero **16 mm**

SERIE MINIMAL S85

16 mm

	TIRADOR TR16V1-S85	TIRADOR TR16V2-S85	TIRADOR TR16V4-S85	TIRADOR TR16V7-S85	PERFIL CENTRAL VERTICAL TR16V3-S85	PERFIL REMATE "U" HORIZONTAL PRU16V-S85	PERFIL "H" HORIZONTAL PRH16V-S85	PERFIL REFUERZO TRASERA PUERTA PRZ-50
	código 543260***	código 544260***	código 546260***	código 547260***	código 545260***	código 526400***	código 527400***	código 118300A02
					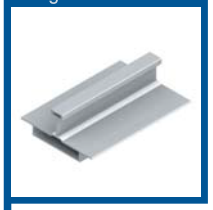			
	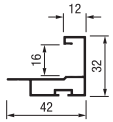	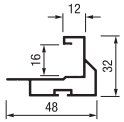	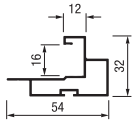	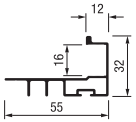	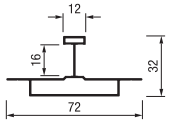		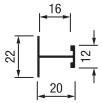	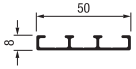
longitud	2,6 m	2,6 m	2,6 m	2,6 m	2,6 m	4 m	4 m	3 m
embalaje	caja 20 tiras	caja 20 tiras	caja 20 tiras	caja 20 tiras	caja 10 tiras	paquete 10 tiras	paquete 10 tiras	paquete 10 tiras
acabados ***								
acabado aluminio	€/m	€/m	€/m	€/m	€/m	€/m	€/m	€/m
lacado blanco **A01**								
plata mate **A02**	5,02	5,64	6,21	6,21	6,57	1,64	2,20	3,64
oro mate repulido **A03**								
bronce mate repulido **A04**								
oro brillo repulido **A10**								
lacado inox **A11**						2,10	2,57	
chapa sin barnizar								
roble s/b **C01**	7,08	7,59	8,05	8,05	8,42	3,73	4,51	
sapelly s/b **C02**	6,58	7,09	7,55	7,55	7,92	3,34	4,08	
fresno s/b **C03**	7,67	8,18	8,63	8,63	9,00	4,20	5,03	
cerezo s/b **C04**	7,67	8,18	8,63	8,63	9,00	4,20	5,03	
haya s/b **C05**	6,84	7,34	7,80	7,80	8,16	3,53	4,30	
pino s/b **C06**	6,84	7,34	7,80	7,80	8,16	3,53	4,30	
haya vaporizada s/b **C07**	7,08	7,59	8,05	8,05	8,42	3,73	4,51	
papel melamina								
roble claro A-412 **P02**	5,42	5,92	6,38	6,38	6,75	2,42	3,06	
sapelly D-468 **P03**	5,42	5,92	6,38	6,38	6,75	2,42	3,06	
pino C-419 **P04**	5,42	5,92	6,38	6,38	6,75	2,42	3,06	
cerezo H-450 **P05**	5,42	5,92	6,38	6,38	6,75	2,42	3,06	
haya vaporizada H-428 **P06**	5,42	5,92	6,38	6,38	6,75	2,42	3,06	
roble oscuro A-725 **P07**	5,42	5,92	6,38	6,38	6,75	2,42	3,06	
cerezo tajo H-2428 **P08**	5,42	5,92	6,38	6,38	6,75	2,42	3,06	
wengue congo D-0427 **P09**	5,42	5,92	6,38	6,38	6,75	2,42	3,06	
blanco W-402 **P84**	5,42	5,92	6,38			2,42	3,06	
plata LY-2609 **P92**								
acabados especiales								
blanco alto brillo **R01**	7,39	7,89	8,35	8,35	8,02	3,98	4,78	
negro alto brillo **R02**	7,39	7,89	8,35	8,35	8,02	3,98	4,78	
plata brillo químico **A31**								

PUERTA CORREDERA APOYADA
carril alto 85 mm | tablero **16 mm**

SERIE CLASSIC S85

16 mm

	TIRADOR TR16-S85	TIRADOR TR16ML-S85	TIRADOR TR16RD-S85	PERFIL REMATE "U" HORIZONTAL PRU16	PERFIL "H" HORIZONTAL PRH16	PERFIL FALDÓN "H" HORIZONTAL PRF16
código	550260***	551260***	552260***	121500***	123400***	125400***
		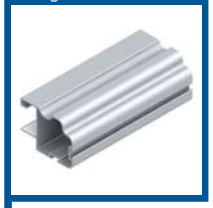			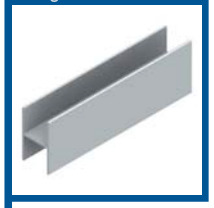	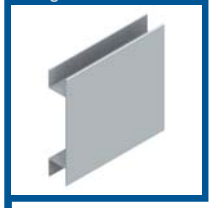
	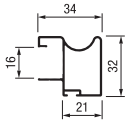	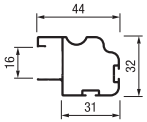	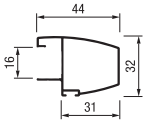		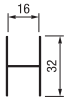	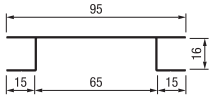
longitud	2,6 m	2,6 m	2,6 m	5 m	4 m	4 m
embalaje	caja 20 tiras	caja 16 tiras	caja 16 tiras	paquete 16 tiras	paquete 10 tiras	paquete 5 tiras
acabados ***						
acabado aluminio	€/m	€/m	€/m	€/m	€/m	€/m
lacado blanco **A01**	4,52	5,36	5,03	1,65	2,69	5,12
plata mate **A02**	4,52	5,36	5,03	1,62	2,69	5,12
oro mate repulido **A03**				1,82	2,96	5,52
bronce mate repulido **A04**				2,02	3,32	6,16
oro brillo repulido **A10**	5,41	6,00	5,80	2,00	3,10	5,52
lacado inox **A11**	5,41			2,09	3,48	6,56
chapa sin barnizar						
roble s/b **C01**	6,00	7,12	7,02	3,31	4,13	8,12
sapelly s/b **C02**	5,59	6,67	6,53	2,97	3,82	7,56
fresno s/b **C03**	6,48	7,65	7,59	3,73	4,55	8,76
cerezo s/b **C04**	6,48	7,65	7,59	3,73	4,55	8,76
haya s/b **C05**	5,80	6,89	6,78	3,16	3,95	7,84
pino s/b **C06**	5,80	6,89	6,78	3,16	3,95	7,84
haya vaporizada s/b **C07**	6,00	7,12	7,02	3,31	4,13	8,12
papel melamina						
roble claro A-412 **P02**	4,73	5,59	5,39	2,36	3,18	6,26
sapelly D-468 **P03**	4,73	5,59	5,39	2,36	3,18	6,26
pino C-419 **P04**	4,73	5,59	5,39	2,36	3,18	6,26
cerezo H-450 **P05**	4,73	5,59	5,39	2,36	3,18	6,26
haya vaporizada H-428 **P06**	4,73	5,59	5,39	2,36	3,18	6,26
roble oscuro A-725 **P07**	4,73	5,59	5,39	2,36	3,18	6,26
cerezo tajo H-2428 **P08**	4,73	5,59	5,39	2,36	3,18	6,26
wengue congo D-0427 **P09**	4,73	5,59	5,39	2,36	3,18	6,26
blanco W-402 **P84**				2,36	3,18	
plata LY-2609 **P92**						
acabados especiales						
blanco alto brillo **R01**						
negro alto brillo **R02**						
plata brillo químico **A31**						

KITCOSUR

SERIE TR19-S85

compatible con todos los carriles de la serie 85:

CAA85 / CBD60 / CBD85-25 / CBD85-10

19 mm

	TIRADOR TR19-S85	PERFIL REMATE "U" HORIZONTAL PRU19-S85	PERFIL "H" HORIZONTAL PRH19-S85
código	560260***	520400***	521400***
	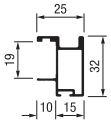		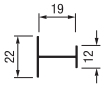
longitud	2,6 m	4 m	4 m
embalaje	caja 20 tiras	paquete 10 tiras	paquete 10 tiras
acabados ***			
acabado aluminio	€/m	€/m	€/m
lacado blanco **A01**	4,52	1,64	2,20
plata mate **A02**	4,52	1,64	2,20

	RUEDA SUPERIOR ANTIVUELCO
código	802ANV000
	zincado plata
	caja 100 unidades
	€/unidad 0,58

RUEDAS SUPERIORES S85

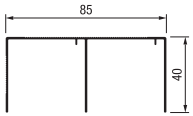

carril alto 85 mm

	RUEDA SUPERIOR 2 COMPONENTES S85	RUEDA SUPERIOR RODAMIENTO S85	RUEDA SUPERIOR MUELLE 2R S85
código	102COMS85	102RODS85	102MU2S85
	plástico gris	zincado plata	plástico negro
	bolsa 50 unidades caja 400 unidades	bolsa 50 unidades caja 500 unidades	bolsa 50 unidades caja 200 unidades
	€/unidad 0,83	€/unidad 1,55	€/unidad 1,75

RUEDAS INFERIORES S85

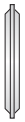

diente

	RUEDA INFERIOR Ø35 DIENTE	RUEDA INFERIOR Ø60 DIENTE	RUEDA INFERIOR Ø60 DIENTE NEGRA
código	101D35001	101D60001	101D60002
	zincado plata	zincado plata	zincado negro
	caja 100 unidades	caja 50 unidades	caja 50 unidades
	€/unidad 3,00	€/unidad 3,75	€/unidad 4,04

PUERTA CORREDERA APOYADA
accesorios

terra S75/S85

RETENEDOR AUTOCIERRE DERECHO

código	peso de puerta	€/unidad
104RETACD10	10/20 Kg	18,00
104RETACD	20/40 Kg	18,00
104RETACD70	40/70 Kg	21,00

compuesto de:

1 retenedor derecho con soportes, 1 activador, tornillos e instrucciones.

(caja 25 unidades)

KIT 2 RETENEDORES AUTOCIERRE T-15 / T-40

código	peso de puerta	€/kit
804RETACK015	HASTA 15 Kg	21,375
804RETACK040	HASTA 40 Kg	21,375

kit compuesto de:

2 retenedores, 2 activadores, 4 soportes, tornillos e instrucciones.

(caja 25 unidades)

RETENEDOR AUTOCIERRE IZQUIERDO

código	peso de puerta	€/unidad
104RETACI10	10/20 Kg	18,00
104RETACI	20/40 Kg	18,00
104RETACI70	40/70 Kg	21,00

compuesto de:

1 retenedor izquierdo con soportes, 1 activador, tornillos e instrucciones.

(caja 25 unidades)

KIT 2 RETENEDORES AUTOCIERRE T-60 / T-80

código	peso de puerta	€/kit
804RETACK060	HASTA 60 Kg	28,725
804RETACK080	HASTA 80 Kg	28,725

kit compuesto de:

2 retenedores, 2 activadores, 4 soportes, tornillos e instrucciones.

(caja 25 unidades)

RETENEDOR TR

código **104RETSTR**

plástico gris

bolsa 25 unidades
caja 6 bolsas

€/unidad 1,14

HERRAJE ANCLAJE CARRIL BAJO

código **104ANC000**

plástico gris

bolsa 50 unidades
caja 20 bolsas

€/unidad 0,42

CEPILLO LATERAL 6,5 mm

	código
blanco	103065001
negro	103065002

tiradores TR (lateral)
tiradores KT (trasera)

bobinas 275 m
caja 4 bobinas

€/m 0,23

PERFIL PVC LATERAL TRANSPARENTE

código **104LAT000**

tiradores TR (lateral)

rollo 250 m
caja 2 rollos

€/m 0,41

CEPILLO TRASERO 10 mm

	código
blanco	103100001
negro	103100002

tiradores TR (trasera)

bobinas 300 m
caja 2 bobinas

€/m 0,26

CEPILLO CBO75 18 mm

	código
blanco	103180001
negro	103180002

(carril bajo CBO75)

bobinas 200 m
caja 2 bobinas

€/m 0,34

PUERTA CORREDERA APOYADA
accesorios

GOMA TR10 CRISTAL 4 mm
código **104GOMTRA**

pvc transparente

ancho de 6 mm

cristal 4 / perfil 10 mm

rollo 100 m
caja 2 rollos

€/m 0,47

GOMA TR10 CRISTAL 5 mm
código **104GOM014**

pvc transparente

ancho de 5 mm

cristal 5 / perfil 10 mm

rollo 100 m
caja 2 rollos

€/m 0,47

GOMA TR10 CRISTAL 6 mm
código **804004000**

pvc transparente

ancho de 4 mm

cristal 6 / perfil 10 mm

rollo 200 m

€/m 0,26

GOMA TR10 CRISTAL 8 mm
código **804002000**

pvc transparente

ancho de 2 mm

cristal 8 / perfil 10 mm

rollo 200 m

€/m 0,25

GOMA TR16 CRISTAL 4 mm
código **104GOMTR16**

pvc transparente

ancho de 12 mm

cristal 4 / perfil 16 mm

rollo 50 m
caja 2 rollos

€/m 0,86

MOLDURA ESPEJOS CRISTAL 5 mm ESP35
código **223260000**

serie KT (10 mm)

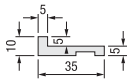

cristal 5 / perfil 10 mm

2,6 m
paquete 20 tiras

€/m 1,47

MOLDURA MDF CRISTAL 4 mm MIN10
código **223260100**

serie MINIMAL (10 mm)

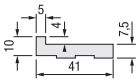

cristal 4 / perfil 10 mm

2,6 m
paquete 10 tiras

€/m 1,15

MOLDURA MDF CRISTAL 4 mm MIN16
código **223260160**

serie MINIMAL (16 mm)

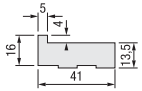

cristal 4 / perfil 16 mm

2,6 m
paquete 10 tiras

€/m 1,61

TABLERO 120X100 10 mm BLANCO/NEGRO
código **200TAB2R1**

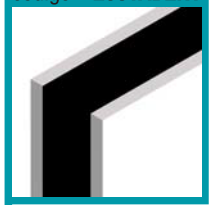

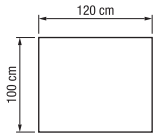

120 x 100 x 1 cm
caja 2 unidades

€/unidad 104,81

PAPEL ADHESIVO NEGRO 45 cm
código **104ADH002**

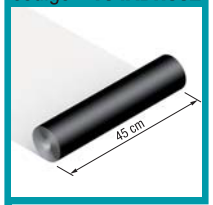

papel adhesivo negro

rollo 20 m
caja 4 rollos

€/m 1,84

TORNILLO R/CHAPA 3,5X6,5
código **100000001**

zincado plata

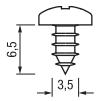

caja 1.000 unidades

€/unidad 0,0163

ARANDELA ESPECIAL 4,3X9X1,4
código **100000002**

plástico blanco

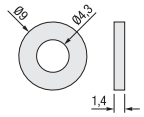

bolsa 1.000 unidades

€/unidad 0,0450

ESCUADRA PLANA 40X10
código **100000003**

zincado plata

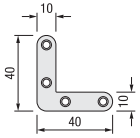

caja 100 unidades

€/unidad 0,13

PLETINA UNIÓN JAPONESA
código **800000004**

zincado plata

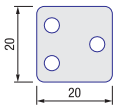

caja 100 unidades

€/unidad 0,23

FRENO METAL CARRIL BAJO
código **804FRE000**

acero inox

válido solo para
los carriles bajos:
CBD75
CBD85-10

caja 100 unidades

€/unidad 0,054

CLIP DE SUJECIÓN POLIPELO ADHESIVO
código **800000013**

acero inox

caja 100 unidades

€/unidad 0,252

PATA NIVELADORA ARMARIO
código **805PTN000**

zincado plata

rango de nivelación:
12 mm

caja 100 unidades

€/unidad 0,90

KIT DE PUERTA CORREDERA APOYADA
componentes

kit puerta

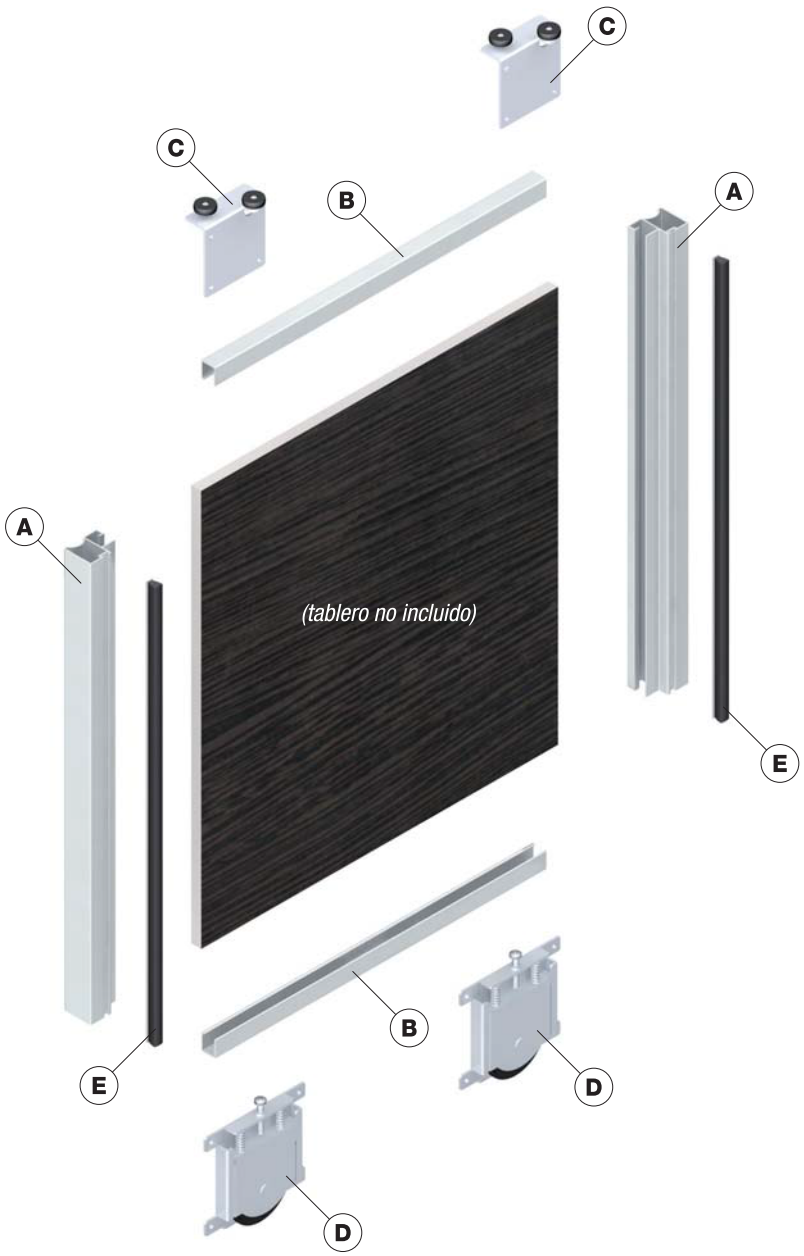

KIT DE PUERTA componentes:

A 2x
tirador
(2,6 m)

B 2x
perfil “U” horizontal
(1 m)

C 2x
rueda superior

D 2x
rueda inferior

E 2x
cepillo trasero 10 mm
(2,6 m)

F 10x
tornillo rosca chapa 3,5x6,5

G 4x
arandela especial 4,3x9x1,4
(solo serie minimal)

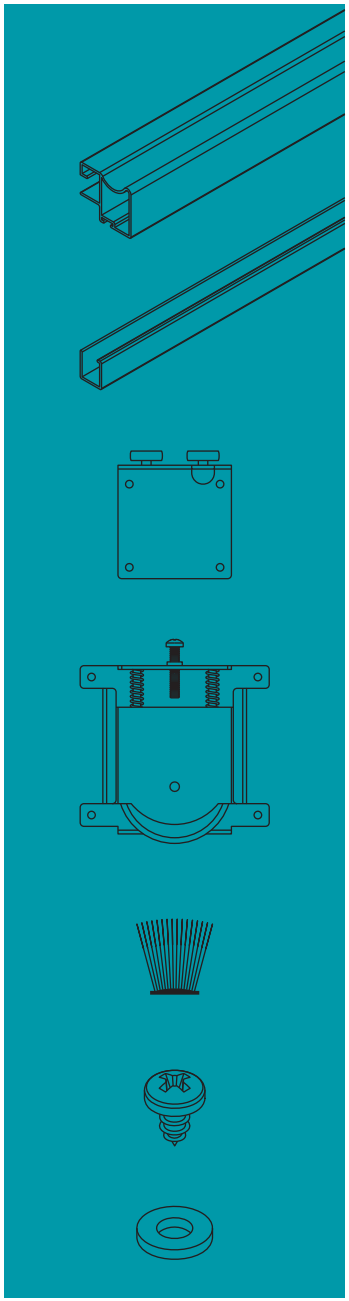

KIT DE PUERTA CORREDERA APOYADA
carril alto 75 mm | tablero **10 mm**

KIT PUERTA S75

SERIE MINIMAL 10 mm

	KP-TR10V1	KP-TR10V2	KP-TR10V7
código	343000***	344000***	347000***
	2,6 m / 2,6 m / 1 m	2,6 m / 2,6 m / 1 m	2,6 m / 2,6 m / 1 m
acabados ***			
acabado aluminio	€/kit	€/kit	€/kit
lacado blanco **A01**			
plata mate **A02**	47,19	49,58	50,80
oro mate repulido **A03**			
bronce mate repulido **A04**			
oro brillo repulido **A10**			
lacado inox **A11**			
chapa sin barnizar			
roble s/b **C01**	62,21	64,17	65,23
sapelly s/b **C02**	58,82	60,79	61,79
fresno s/b **C03**	66,17	68,14	69,20
cerezo s/b **C04**	66,17	68,14	69,20
haya s/b **C05**	60,53	62,44	63,50
pino s/b **C06**	60,53	62,44	63,50
haya vaporizada s/b **C07**	62,21	64,17	65,23
papel melamina			
roble claro A-412 **P02**	50,95	52,87	53,93
sapelly D-468 **P03**	50,95	52,87	53,93
pino C-419 **P04**	50,95	52,87	53,93
cerezo H-450 **P05**	50,95	52,87	53,93
haya vaporizada H-428 **P06**	50,95	52,87	53,93
roble oscuro A-725 **P07**	50,95	52,87	53,93
cerezo tajo H-2428 **P08**	50,95	52,87	53,93
wengue congo D-0427 **P09**	50,95	52,87	53,93
blanco W-402 **P84**			
plata LY-2609 **P92**			
acabados especiales			
blanco alto brillo **R01**	64,24	66,20	67,26
negro alto brillo **R02**	64,24	66,20	67,26
plata brillo químico **A31**			63,65

KIT DE PUERTA CORREDERA APOYADA
carril alto 75 mm | tablero **10 mm**

KIT PUERTA S75

SERIE CLASSIC 10 mm

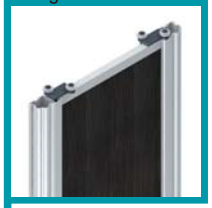
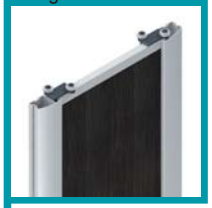
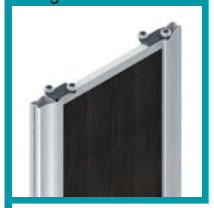

	KP-TR10	KP-TR10CS	KP-TR10KB	KP-TR10ML	KP-TR10RD	KP-TR10DC	KP-TR10ND
	código 340000***	código 360000***	código 361000***	código 341000***	código 342000***	código 362000***	código 363000***
	2,6 m / 2,6 m / 1 m	2,6 m / 2,6 m / 1 m	2,6 m / 2,6 m / 1 m	2,6 m / 2,6 m / 2,6 m / 1 m	2,6 m / 2,6 m / 2,6 m / 1 m	2,6 m / 2,6 m / 2,6 m / 1 m	2,6 m / 2,6 m / 2,6 m / 1 m
acabados ***							
acabado aluminio	€/kit	€/kit	€/kit	€/kit	€/kit	€/kit	€/kit
lacado blanco **A01**	38,79			42,35	42,35		
plata mate **A02**	38,43	38,43	38,43	41,94	41,94	41,94	41,94
oro mate repulido **A03**	43,38			46,91	46,91		
bronce mate repulido **A04**	46,31						
oro brillo repulido **A10**	43,38						
lacado inox **A11**							
chapa sin barnizar							
roble s/b **C01**	49,45	49,45	49,45	52,35	52,35	52,35	52,35
sapelly s/b **C02**	46,57	46,57	46,57	49,41	49,41	49,41	49,41
fresno s/b **C03**	52,89	52,89	52,89	55,78	55,78	55,78	55,78
cerezo s/b **C04**	52,89	52,89	52,89	55,78	55,78	55,78	55,78
haya s/b **C05**	48,03	48,03	48,03	50,90	50,90	50,90	50,90
pino s/b **C06**	48,03	48,03	48,03	50,90	50,90	50,90	50,90
haya vaporizada s/b **C07**	49,45	49,45	49,45	52,35	52,35	52,35	52,35
papel melamina							
roble claro A-412 **P02**	41,25	41,25	41,25	44,13	44,13	44,13	44,13
sapelly D-468 **P03**	41,25	41,25	41,25	44,13	44,13	44,13	44,13
pino C-419 **P04**	41,25	41,25	41,25	44,13	44,13	44,13	44,13
cerezo H-450 **P05**	41,25	41,25	41,25	44,13	44,13	44,13	44,13
haya vaporizada H-428 **P06**	41,25	41,25	41,25	44,13	44,13	44,13	44,13
roble oscuro A-725 **P07**	41,25	41,25	41,25	44,13	44,13	44,13	44,13
cerezo tajo H-2428 **P08**	41,25	41,25	41,25	44,13	44,13	44,13	44,13
wengue congo D-0427 **P09**	41,25	41,25	41,25	44,13	44,13	44,13	44,13
blanco W-402 **P84**							
plata LY-2609 **P92**							
acabados especiales							
blanco alto brillo **R01**							
negro alto brillo **R02**							
plata brillo químico **A31**							

KIT DE PUERTA CORREDERA APOYADA

carril alto 75 mm | tablero **16 mm** | tablero **10 mm**

KIT PUERTA S75

SERIE CLASSIC 16 mm

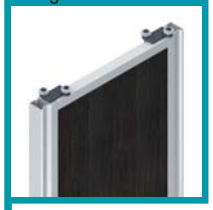

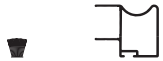

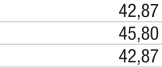

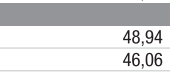

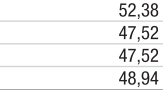

	KP-TR16	KP-TR16ML	KP-TR16RD
código	350D60***	351000***	352000***
2,6 m			
2,6 m			
1 m			
2,6 m			
1 m			
2,6 m			
1 m			
acabados ***			
acabado aluminio	€/kit	€/kit	€/kit
lacado blanco **A01**	38,28	41,02	41,02
plata mate **A02**	37,92	40,61	40,61
oro mate repulido **A03**	42,87	45,59	45,59
bronce mate repulido **A04**	45,80		
oro brillo repulido **A10**	42,87		
lacado inox **A11**	50,01		
chapa sin barnizar			
roble s/b **C01**	48,94	51,03	51,03
sapelly s/b **C02**	46,06	48,09	48,09
fresno s/b **C03**	52,38	54,45	54,45
cerezo s/b **C04**	52,38	54,45	54,45
haya s/b **C05**	47,52	49,58	49,58
pino s/b **C06**	47,52	49,58	49,58
haya vaporizada s/b **C07**	48,94	51,03	51,03
papel melamina			
roble claro A-412 **P02**	40,74	42,80	42,80
sapelly D-468 **P03**	40,74	42,80	42,80
pino C-419 **P04**	40,74	42,80	42,80
cerezo H-450 **P05**	40,74	42,80	42,80
haya vaporizada H-428 **P06**	40,74	42,80	42,80
roble oscuro A-725 **P07**	40,74	42,80	42,80
cerezo tajo H-2428 **P08**	40,74	42,80	42,80
wengue congo D-0427 **P09**	40,74	42,80	42,80
blanco W-402 **P84**			
plata LY-2609 **P92**			
acabados especiales			
blanco alto brillo **R01**			
negro alto brillo **R02**			
plata brillo químico **A31**			

KIT PUERTA S75

SERIE KT 10 mm

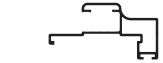

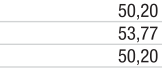

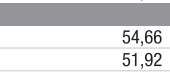

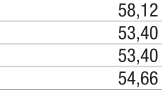

	KP-KT10	KP-KT10RD	KP-KT10V1	KP-KT10V2
código	330000***	331000***	333000***	334000***
2,6 m				
2,6 m				
1 m				
2,6 m				
1 m				
2,6 m				
1 m				
acabados ***				
acabado aluminio	€/kit	€/kit	€/kit	€/kit
lacado blanco **A01**	45,61	48,35		
plata mate **A02**	45,24	48,35	57,45	59,14
oro mate repulido **A03**	50,20	54,85		
bronce mate repulido **A04**	53,77			
oro brillo repulido **A10**	50,20			
lacado inox **A11**	56,77			
chapa sin barnizar				
roble s/b **C01**	54,66	56,61		
sapelly s/b **C02**	51,92	53,83		
fresno s/b **C03**	58,12	60,03		
cerezo s/b **C04**	58,12	60,03		
haya s/b **C05**	53,40	55,34		
pino s/b **C06**	53,40	55,34		
haya vaporizada s/b **C07**	54,66	56,61		
papel melamina				
roble claro A-412 **P02**	46,63	48,54		
sapelly D-468 **P03**	46,63	48,54		
pino C-419 **P04**	46,63	48,54		
cerezo H-450 **P05**	46,63	48,54		
haya vaporizada H-428 **P06**	46,63	48,54		
roble oscuro A-725 **P07**	46,63	48,54		
cerezo tajo H-2428 **P08**	46,63	48,54		
wengue congo D-0427 **P09**	46,63	48,54		
blanco W-402 **P84**				
plata LY-2609 **P92**				
acabados especiales				
blanco alto brillo **R01**				
negro alto brillo **R02**				
plata brillo químico **A31**				

KIT DE PUERTA CORREDERA APOYADA
carril alto 85 mm | tablero **16 mm**

KIT PUERTA S85

SERIE CLASSIC 16 mm

	KP-TR16-S85	KP-TR16ML-S85	KP-TR16RD-S85
código	750000***	751000***	752000***
	2,6 m / 2,6 m / 1 m	2,6 m / 2,6 m / 2,6 m / 1 m	2,6 m / 2,6 m / 1 m
acabados ***			
acabado aluminio	€/kit	€/kit	€/kit
lacado blanco **A01**	42,63	49,09	45,44
plata mate **A02**	42,69	49,15	45,50
oro mate repulido **A03**			
bronce mate repulido **A04**			
oro brillo repulido **A10**	48,02	53,21	50,19
lacado inox **A11**			
chapa sin barnizar			
roble s/b **C01**	53,71	61,45	59,16
sapelly s/b **C02**	50,91	58,59	55,94
fresno s/b **C03**	57,03	65,24	62,97
cerezo s/b **C04**	57,03	65,24	62,97
haya s/b **C05**	52,34	60,12	57,58
pino s/b **C06**	52,34	60,12	57,58
haya vaporizada s/b **C07**	53,71	61,45	59,16
papel melamina			
roble claro A-412 **P02**	45,18	51,80	48,78
sapelly D-468 **P03**	45,18	51,80	48,78
pino C-419 **P04**	45,18	51,80	48,78
cerezo H-450 **P05**	45,18	51,80	48,78
haya vaporizada H-428 **P06**	45,18	51,80	48,78
roble oscuro A-725 **P07**	45,18	51,80	48,78
cerezo tajo H-2428 **P08**	45,18	51,80	48,78
wengue congo D-0427 **P09**	45,18	51,80	48,78
blanco W-402 **P84**			
plata LY-2609 **P92**			
acabados especiales			
blanco alto brillo **R01**			
negro alto brillo **R02**			
plata brillo químico **A31**			

KIT PUERTA S85

SERIE MINIMAL 16 mm

	KP-TR16V1-S85	KP-TR16V2-S85	KP-TR16V4-S85	KP-TR16V7-S85
código	743000***	744000***	746000***	747000***
	2,6 m / 2,6 m / 1 m	2,6 m / 2,6 m / 1 m	2,6 m / 2,6 m / 1 m	2,6 m / 2,6 m / 1 m
acabados ***				
acabado aluminio	€/kit	€/kit	€/kit	€/kit
lacado blanco **A01**				
plata mate **A02**	47,83	51,02	53,99	53,99
oro mate repulido **A03**				
bronce mate repulido **A04**				
oro brillo repulido **A10**				
lacado inox **A11**				
chapa sin barnizar				
roble s/b **C01**	62,73	65,39	67,77	67,77
sapelly s/b **C02**	59,36	62,01	64,40	64,40
fresno s/b **C03**	66,69	69,34	71,73	71,73
cerezo s/b **C04**	66,69	69,34	71,73	71,73
haya s/b **C05**	59,75	62,40	66,06	66,06
pino s/b **C06**	59,75	62,40	66,06	66,06
haya vaporizada s/b **C07**	62,73	65,39	67,77	67,77
papel melamina				
roble claro A-412 **P02**	51,47	54,08	56,46	56,46
sapelly D-468 **P03**	51,47	54,08	56,46	56,46
pino C-419 **P04**	51,47	54,08	56,46	56,46
cerezo H-450 **P05**	51,47	54,08	56,46	56,46
haya vaporizada H-428 **P06**	51,47	54,08	56,46	56,46
roble oscuro A-725 **P07**	51,47	54,08	56,46	56,46
cerezo tajo H-2428 **P08**	51,47	54,08	56,46	56,46
wengue congo D-0427 **P09**	51,47	54,08	56,46	56,46
blanco W-402 **P84**				
plata LY-2609 **P92**				
acabados especiales				
blanco alto brillo **R01**	64,84	67,44	69,82	69,82
negro alto brillo **R02**	64,84	67,44	69,82	69,82
plata brillo químico **A31**				

KIT DE GUÍAS PUERTA CORREDERA APOYADA

carril alto 75 mm | carril bajo 50 mm

KIT GUÍAS KG50	KG50-15	KG50-20	KG50-25	KG50-30	KG50-35	KG50-50
código	310***150	310***200	310***250	310***300	310***350	310***500
longitud	1,5 m	2 m	2,5 m	3 m	3,5 m	5 m
acabados ***						
acabado aluminio	€/kit	€/kit	€/kit	€/kit	€/kit	€/kit
lacado blanco **A01**	15,97	21,28	26,61	31,93	37,25	53,21
plata mate **A02**	15,83	21,10	26,37	31,65	36,92	52,74
oro mate repulido **A03**	16,99	22,65	28,31	33,97	39,63	56,61
bronce mate repulido **A04**	18,46	24,61	30,76	36,91	43,06	61,24
oro brillo repulido **A10**	16,99	22,65	28,31	33,97	39,63	56,61
lacado inox **A11**	18,60	24,79	30,99	37,18	43,39	61,97
chapa sin barnizar						
roble s/b **C01**		26,52		39,78		66,30
sapelly s/b **C02**		26,16		39,23		65,39
fresno s/b **C03**		27,44		41,16		68,60
cerezo s/b **C04**		27,44		41,16		68,60
haya s/b **C05**		26,16		39,23		65,39
pino s/b **C06**		26,16		39,23		65,39
haya vaporizada s/b **C07**		26,52		39,78		66,30
papel melamina						
roble claro A-412 **P02**	18,22	24,30	30,38	36,44	42,52	60,74
sapelly D-468 **P03**	18,22	24,30	30,38	36,44	42,52	60,74
pino C-419 **P04**	18,22	24,30	30,38	36,44	42,52	60,74
cerezo H-450 **P05**	18,22	24,30	30,38	36,44	42,52	60,74
haya vaporizada H-428 **P06**	18,22	24,30	30,38	36,44	42,52	60,74
roble oscuro A-725 **P07**	18,22	24,30	30,38	36,44	42,52	60,74
cerezo tajo H-2428 **P08**	18,22	24,30	30,38	36,44	42,52	60,74
wengue congo D-0427 **P09**	18,22	24,30	30,38	36,44	42,52	60,74
blanco W-402 **P84**						
plata LY-2609 **P92**						
acabados especiales						
blanco alto brillo **R01**						
negro alto brillo **R02**						
plata brillo químico **A31**				45,02		

kit guías

KIT DE GUÍAS PUERTA CORREDERA APOYADA

carril alto 75 mm | carril bajo 75 mm

KIT GUÍAS KG75

	KG75-20	KG75-30	KG75-50
código	312***200	312***300	312***500
longitud	2 m	3 m	5 m
acabados ***			
acabado aluminio	€/kit	€/kit	€/kit
lacado blanco **A01**	26,54	39,80	66,33
plata mate **A02**	26,49	39,73	66,22
oro mate repulido **A03**	28,62	42,92	71,53
bronce mate repulido **A04**	31,31	46,96	78,26
oro brillo repulido **A10**			
lacado inox **A11**			
chapa sin barnizar			
roble s/b **C01**	36,63	54,94	91,57
sapelly s/b **C02**	36,14	54,21	90,35
fresno s/b **C03**	36,96	55,43	92,39
cerezo s/b **C04**	36,96	55,43	92,39
haya s/b **C05**	35,69	53,53	89,22
pino s/b **C06**	35,69	53,53	89,22
haya vaporizada s/b **C07**	36,63	54,94	91,57
papel melamina			
roble claro A-412 **P02**	31,16	46,73	77,88
sapelly D-468 **P03**	31,16	46,73	77,88
pino C-419 **P04**	31,16	46,73	77,88
cerezo H-450 **P05**	31,16	46,73	77,88
haya vaporizada H-428 **P06**	31,16	46,73	77,88
roble oscuro A-725 **P07**	31,16	46,73	77,88
cerezo tajo H-2428 **P08**	31,16	46,73	77,88
wengue congo D-0427 **P09**	31,16	46,73	77,88
blanco W-402 **P84**			
plata LY-2609 **P92**			
acabados especiales			
blanco alto brillo **R01**	39,29	58,92	98,20
negro alto brillo **R02**	39,29	58,92	98,20
plata brillo químico **A31**			

KIT DE GUÍAS PUERTA CORREDERA APOYADA

carril alto 85 mm | carril bajo 60 | carril bajo 85 mm

KIT GUÍAS KG60-S85	KG60-S85-20	KG60-S85-30	KG60-S85-50
código	710***200	710***300	710***500
longitud	2 m	3 m	5 m
acabados ***			
acabado aluminio	€/kit	€/kit	€/kit
lacado blanco **A01**	22,94	34,41	57,35
plata mate **A02**	22,94	34,41	57,35
oro mate repulido **A03**			
bronce mate repulido **A04**			
oro brillo repulido **A10**	24,94	37,41	62,35
lacado inox **A11**			
chapa sin barnizar			
roble s/b **C01**	35,16	52,74	87,90
sapelly s/b **C02**	33,17	49,74	82,90
fresno s/b **C03**	37,51	56,26	93,76
cerezo s/b **C04**	37,51	56,26	93,76
haya s/b **C05**	34,25	51,36	85,60
pino s/b **C06**	34,25	51,36	85,60
haya vaporizada s/b **C07**	35,16	52,74	87,90
papel melamina			
roble claro A-412 **P02**	28,70	43,04	71,73
sapelly D-468 **P03**	28,70	43,04	71,73
pino C-419 **P04**	28,70	43,04	71,73
cerezo H-450 **P05**	28,70	43,04	71,73
haya vaporizada H-428 **P06**	28,70	43,04	71,73
roble oscuro A-725 **P07**	28,70	43,04	71,73
cerezo tajo H-2428 **P08**	28,70	43,04	71,73
wengue congo D-0427 **P09**	28,70	43,04	71,73
blanco W-402 **P84**			
plata LY-2609 **P92**			
acabados especiales			
blanco alto brillo **R01**	37,02	55,52	92,54
negro alto brillo **R02**	37,02	55,52	92,54
plata brillo químico **A31**			

KIT GUÍAS KG85-S85	KG85-S85-20	KG85-S85-30	KG85-S85-50
código	712***200	712***300	712***500
longitud	2 m	3 m	5 m
acabados ***			
acabado aluminio	€/kit	€/kit	€/kit
lacado blanco **A01**	27,94	41,61	69,35
plata mate **A02**	27,94	41,61	69,35
oro mate repulido **A03**			
bronce mate repulido **A04**			
oro brillo repulido **A10**	30,01	45,15	75,16
lacado inox **A11**			
chapa sin barnizar			
roble s/b **C01**	38,98	58,47	97,45
sapelly s/b **C02**	36,99	55,47	92,46
fresno s/b **C03**	41,33	61,99	103,32
cerezo s/b **C04**	41,33	61,99	103,32
haya s/b **C05**	38,07	57,09	95,16
pino s/b **C06**	38,07	57,09	95,16
haya vaporizada s/b **C07**	38,98	58,47	97,45
papel melamina			
roble claro A-412 **P02**	32,52	48,77	81,29
sapelly D-468 **P03**	32,52	48,77	81,29
pino C-419 **P04**	32,52	48,77	81,29
cerezo H-450 **P05**	32,52	48,77	81,29
haya vaporizada H-428 **P06**	32,52	48,77	81,29
roble oscuro A-725 **P07**	32,52	48,77	81,29
cerezo tajo H-2428 **P08**	32,52	48,77	81,29
wengue congo D-0427 **P09**	32,52	48,77	81,29
blanco W-402 **P84**			
plata LY-2609 **P92**			
acabados especiales			
blanco alto brillo **R01**	40,84	61,25	102,09
negro alto brillo **R02**	40,84	61,25	102,09
plata brillo químico **A31**			

MOLDURAS MDF PARA FRENTES DE ARMARIO

programa de **molduras** en MDF
para frentes de armario

MOLDURA EMBOCADURA a pared

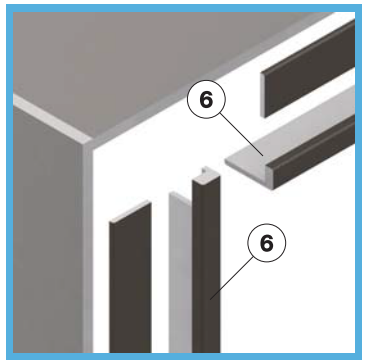

MOLDURA EMBOCADURA costado visto

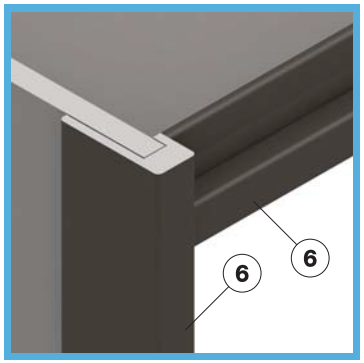

MOLDURAS costado visto

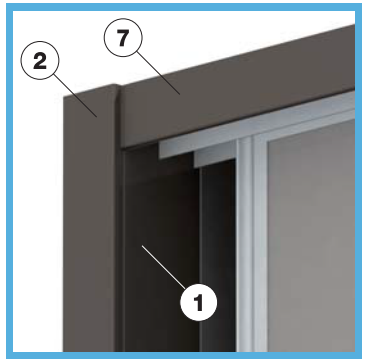

MOLDURAS costado visto

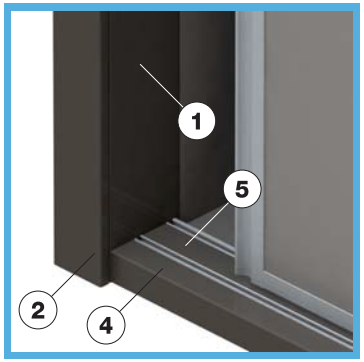

MOLDURAS costado visto

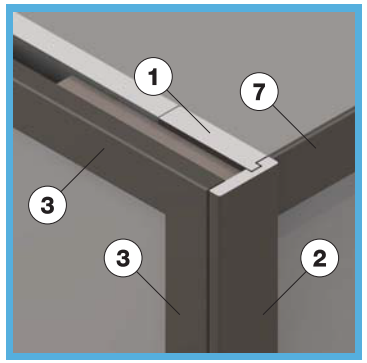

MOLDURAS carril bajo

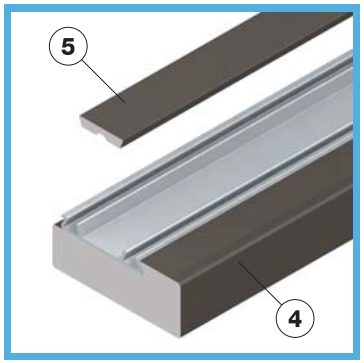

MOLDURAS MDF PARA FRENTES DE ARMARIO

MOLDURAS S75/S85

	LATERAL MDF MD8019	LATERAL MDF MD9019	TAPAJUNTA MDF MD5510	TAPAJUNTA MDF MD7510	COSTADO VISTO MDF MD4016	CARRIL BAJO MDF MD8030	TAPA CARRIL BAJO MDF MD2805	MOLDURA EMBOCADURA EMB90
	código 210270***	código 209270***	código 211270***	código 212270***	código 213270***	código 214360***	código 215360***	código 222270*** 2,7 m; 222360*** 3,6 m
		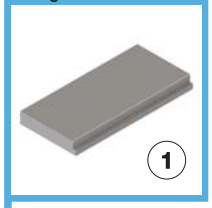					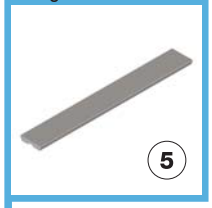	
	S75	S85	S75 / S85	S75 / S85	S75 / S85	S75	S75	S75 / S85
	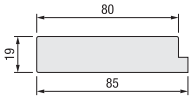	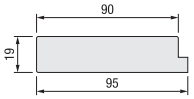	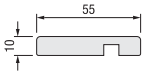	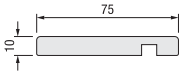	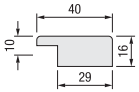	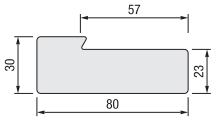		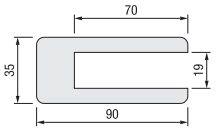
longitud	2,7 m	2,7 m	2,7 m	2,7 m	2,7 m	3,6 m	3,6 m	2,7 / 3,6 m
embalaje	caja 10 tiras	caja 10 tiras	paquete 10 tiras	paquete 10 tiras	paquete 10 tiras	caja 10 tiras	paquete 10 tiras	caja 8 tiras
acabados ***								
acabado aluminio	€/m	€/m	€/m	€/m	€/m	€/m	€/m	€/m
lacado blanco **A01**								
plata mate **A02**								
oro mate repulido **A03**								
bronce mate repulido **A04**								
oro brillo repulido **A10**								
lacado inox **A11**								
chapa sin barnizar								
roble s/b **C01**	4,80	5,62	3,45	3,85	3,06	7,02	2,81	7,46
sapelly s/b **C02**	4,16	4,74	3,02	3,47	2,79	6,23	2,70	6,19
fresno s/b **C03**	5,23	6,14	3,77	4,25	3,25	7,36	2,94	8,26
cerezo s/b **C04**	5,23	6,14	3,77	4,25	3,25	7,36	2,94	8,26
haya s/b **C05**	4,68	5,37	3,41	3,63	2,97	6,95	2,79	7,00
pino s/b **C06**	4,68	5,37	3,41	3,63	2,97	6,95	2,79	7,00
haya vaporizada s/b **C07**	4,80		3,45	3,85	3,06	7,02	2,81	7,46
papel melamina								
blanco W-402 **P01**	3,45	3,96	2,25	2,58	2,11	4,45	1,80	6,15
roble claro A-412 **P02**	3,45	3,96	2,25	2,58	2,11	4,45	1,80	6,15
sapelly D-468 **P03**	3,45	3,96	2,25	2,58	2,11	4,45	1,80	6,15
pino C-419 **P04**	3,45	3,96	2,25	2,58	2,11	4,45	1,80	6,15
cerezo H-450 **P05**	3,45	3,96	2,25	2,58	2,11	4,45	1,80	6,15
haya vaporizada H-428 **P06**	3,45	3,96	2,25	2,58	2,11	4,45	1,80	6,15
roble oscuro A-725 **P07**	3,45	3,96	2,25	2,58	2,11	4,45	1,80	6,15
cerezo tajo H-2428 **P08**	3,45	3,96	2,25	2,58	2,11	4,45	1,80	6,15
wengue congo D-0427 **P09**	3,45	3,96	2,25	2,58	2,11	4,45	1,80	6,15
plata LY-2609 **P92**	3,45	3,96	2,25	2,58	2,11	4,45	1,80	6,15
acabados especiales								
blanco alto brillo **R01**	9,21	9,88	7,50	8,56	6,66			13,00
negro alto brillo **R02**	9,21	9,88	7,50	8,56	6,66			13,00
plata brillo químico **A31**								

MOLDURAS MDF PARA FRENTES DE ARMARIO

MOLDURAS S75/S85

	MOLDURA TAPETA MD5004	MOLDURA TAPETA MD7506	MOLDURA TAPETA MD12506	PERSIANA 10 mm PER10	PERSIANA 16 mm PER16
código	230360***	231360***	232360***	220240***	221240***
				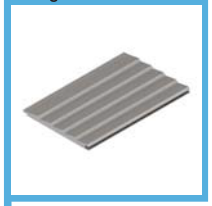	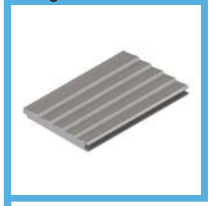
	S75 / S85	S75 / S85	S75 / S85	S75	S75 / S85
	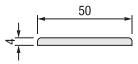	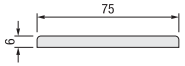	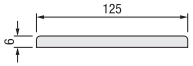	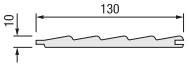	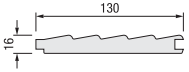
longitud	3,6 m	3,6 m	3,6 m	2,4 m	2,4 m
embalaje	paquete 10 tiras	paquete 10 tiras	paquete 10 tiras	paquete 4 tiras	paquete 4 tiras
acabados ***					
acabado aluminio	€/m	€/m	€/m	€/m	€/m
lacado blanco **A01**					
plata mate **A02**					
oro mate repulido **A03**					
bronce mate repulido **A04**					
oro brillo repulido **A10**					
lacado inox **A11**					
chapa sin barnizar					
roble s/b **C01**	2,96	3,60	4,52	8,01	8,37
sapelly s/b **C02**	2,71	3,24	3,98	7,60	7,31
fresno s/b **C03**	3,14	3,96	5,02	8,28	8,37
cerezo s/b **C04**	3,14	3,96	5,02	8,28	8,37
haya s/b **C05**	2,90	3,43	4,29	7,60	7,94
pino s/b **C06**	2,90	3,43	4,29	7,60	7,94
haya vaporizada s/b **C07**	2,96	3,60	4,52		
papel melamina					
blanco W-402 **P01**	2,02	2,44	2,97	4,75	5,54
roble claro A-412 **P02**	2,02	2,44	2,97	4,75	5,54
sapelly D-468 **P03**	2,02	2,44	2,97	4,75	5,54
pino C-419 **P04**	2,02	2,44	2,97	4,75	5,54
cerezo H-450 **P05**	2,02	2,44	2,97	4,75	5,54
haya vaporizada H-428 **P06**	2,02	2,44	2,97	4,75	5,54
roble oscuro A-725 **P07**	2,02	2,44	2,97	4,75	5,54
cerezo tajo H-2428 **P08**	2,02	2,44	2,97	4,75	5,54
wengue congo D-0427 **P09**	2,02	2,44	2,97	4,75	5,54
plata LY-2609 **P92**	2,02	2,44	2,97	4,75	5,54
acabados especiales					
blanco alto brillo **R01**	7,25	8,30	10,38		
negro alto brillo **R02**	7,25	8,30	10,38		
plata brillo químico **A31**					

KIT DE MOLDURAS S75

KIT MOLDURAS S75

	KIT DE MOLDURAS S75 KM-20	KIT DE MOLDURAS S75 KM-36
código	300200***	300360***
longitud	2 m	3,6 m
embalaje		
acabados ***		
acabado aluminio	€/kit	€/kit
lacado blanco **A01**		
plata mate **A02**		
oro mate repulido **A03**		
bronce mate repulido **A04**		
oro brillo repulido **A10**		
lacado inox **A11**		
chapa sin barnizar		
roble s/b **C01**	71,35	92,23
sapelly s/b **C02**	62,91	81,72
fresno s/b **C03**	77,03	99,13
cerezo s/b **C04**	77,03	99,13
haya s/b **C05**	70,17	90,84
pino s/b **C06**	70,17	90,84
haya vaporizada s/b **C07**	71,35	92,23
papel melamina		
blanco W-402 **P01**	56,55	71,63
roble claro A-412 **P02**	56,55	71,63
sapelly D-468 **P03**	56,55	71,63
pino C-419 **P04**	56,55	71,63
cerezo H-450 **P05**	56,55	71,63
haya vaporizada H-428 **P06**	56,55	71,63
roble oscuro A-725 **P07**	56,55	71,63
cerezo tajo H-2428 **P08**	56,55	71,63
wengue congo D-0427 **P09**	56,55	71,63
plata LY-2609 **P92**	56,55	71,63
acabados especiales		
blanco alto brillo **R01**		
negro alto brillo **R02**		
plata brillo químico **A31**		

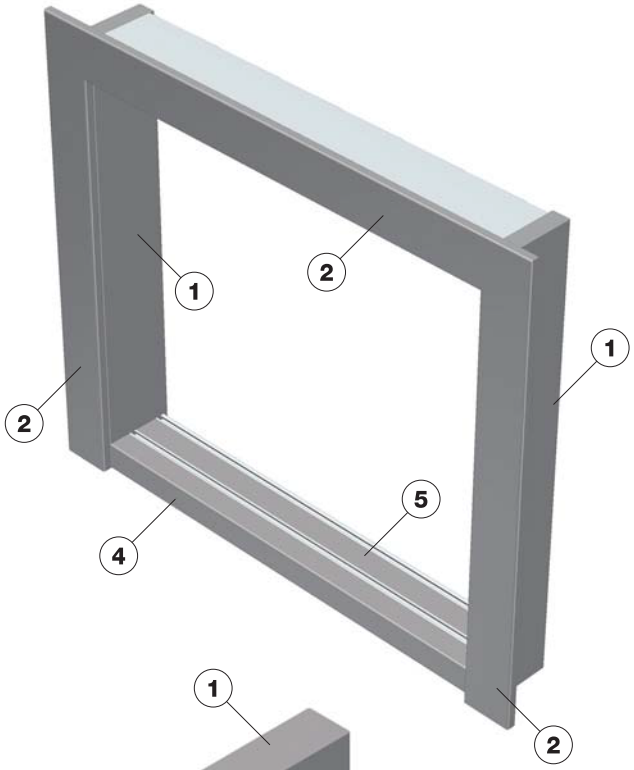

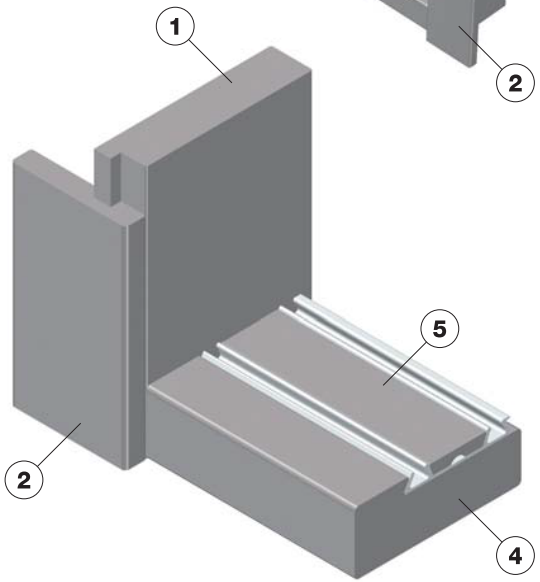

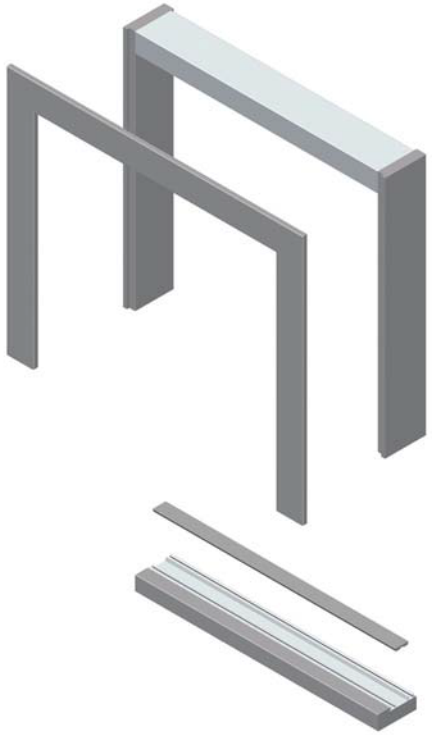

KIT COMPUESTO DE:

1. lateral MDF MD8019
2. tapajunta MDF MD5510
4. carril bajo MDF MD8030
5. tapa carril bajo MDF MD2805

PUERTA CORREDERA RUEDA OCULTA

carril alto 80 mm | tablero **10 mm**

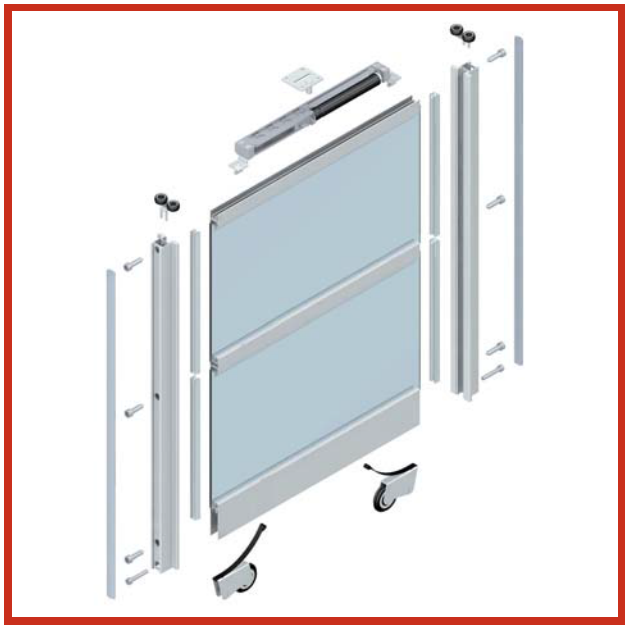

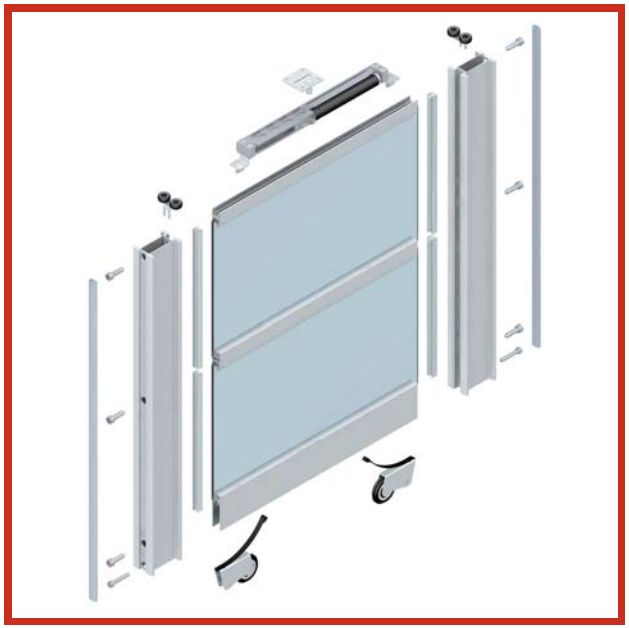

PROGRAMA BASE detalles de montaje

PUERTA CORREDERA RUEDA OCULTA
carril alto 80 mm | tablero **10 mm**

CARRILES

SERIE MINIMAL

SERIE MAX-55

10 mm

	CARRIL ALTO CA-BASE	CARRIL BAJO CB-BASE	TIRADOR TR-BASE25	TIRADOR TR-BASE55	PERFIL INFERIOR RI-BASE "U" HORIZONTAL	PERFIL SUPERIOR RS-BASE "U" HORIZONTAL	PERFIL CENTRAL RC-BASE "H" HORIZONTAL
	código 171500A02	código 172500A02	código 176260A02	código 177260A02	código 173500A02	código 174500A02	código 175500A02
	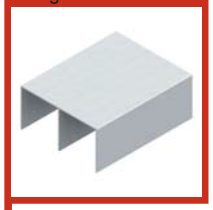						
	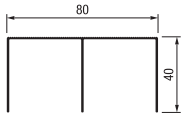	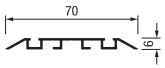	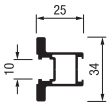	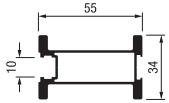	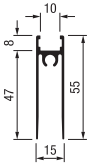	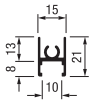	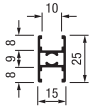
longitud	5 m	5 m	2,6 m	2,6 m	5 m	5 m	5 m
embalaje	caja 8 tiras	paquete 8 tiras	caja 15 tiras	caja 10 tiras	paquete 8 tiras	paquete 8 tiras	paquete 8 tiras
acabados ***							
acabado aluminio	€/m	€/m	€/m	€/m	€/m	€/m	€/m
plata mate **A02**	6,85	4,03	5,76	9,76	5,38	2,89	3,37

ACCESORIOS

	CONJUNTO RUEDAS			TORNILLO R/CHAPA M6X30	CONJUNTO RETENEDORES		PERFIL PVC LATERAL	GOMA "U" CRISTAL 4 mm
			código 170001001			código 170002001		
	RUEDA SUPERIOR RODAMIENTO	RUEDA INFERIOR Ø40	TORNILLO R/CHAPA M6X30	código 170000001	RETENEDOR DERECHO	RETENEDOR IZQUIERDO	código 170003001	código 170004001
			compuesto de: 2 ruedas superiores 2 ruedas inferiores 4 tornillos	zincado plata		**compuesto de:** 1 retenedor derecho 1 retenedor izquierdo 4 soportes 2 activadores tornillos	pvc gris	pvc transparente
			caja 25 unidades	bolsa 100 unidades		caja 10 unidades	rollo 50 m	**cristal 4 / perfil 10** rollo 50 m
			€/unidad 6,18	**€/unidad 0,096**		**€/unidad 20,16**	**€/m 0,47**	**€/m 0,62**

S1

S2

PUERTA CORREDERA RUEDA OCULTA

carril alto 76,8 mm | tablero **10 mm**

S1-S2

SERIE CLASSIC S1-S2

10 mm

	CARRIL SUPERIOR	CARRIL SUPERIOR E-1	CARRIL INFERIOR	CARRIL INFERIOR E-1	SOPORTE CARRIL INFERIOR E-1	TIRADOR S1-10	TIRADOR S2-10
	código 810400*** 4 m 810600*** 6 m	código 817400*** 4 m	código 812400*** 4 m 812600*** 6 m	código 815400*** 4 m	código 816400*** 4 m	código 830250*** 2,5 m 830270*** 2,7 m	código 831250*** 2,5 m 831270*** 2,7 m
		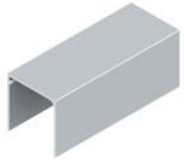					
	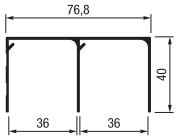	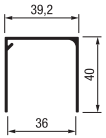	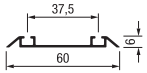			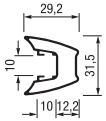	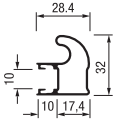
longitud	4 / 6 m	4 m	4 / 6 m	4 m	4 m	2,5 / 2,7 m	2,5 / 2,7 m
embalaje	caja 6 tiras	caja 12 tiras	caja 8 tiras	caja 12 tiras	caja 12 tiras	caja 16 tiras	caja 16 tiras
acabados ***							
acabado aluminio	**€/m**	**€/m**	**€/m**	**€/m**	**€/m**	**€/m**	**€/m**
lacado blanco **A01**	7,56	5,04	3,23	1,19	3,20	5,17	4,78
plata mate **A02**	7,51	4,91	3,34	1,14	3,10	5,20	5,14

KIT PUERTA S1-S2

	EMBELLECEDOR INFERIOR S1/S2-10 "U" HORIZONTAL	EMBELLECEDOR SUPERIOR S1/S2-10 "U" HORIZONTAL	EMBELLECEDOR JAPONESA S1/S2-10 "H" HORIZONTAL	KIT PUERTA KP-S1-10	KIT PUERTA KP-S2-10	KIT PUERTA KP-S2-10
	código 824400***	código 825400***	código 826400***	código 8P3000***	código 8P3100***	código 8P3110***CC
	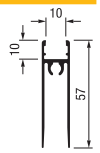		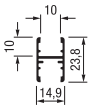			
longitud	4 m	4 m	4 m	1 m / 2,5 m	1 m / 2,5 m	1 m / 2,7 m
embalaje	caja 6 tiras	caja 6 tiras	caja 6 tiras	1 unidad / 2 unidades	1 unidad / 2 unidades	1 unidad / 2 unidades
acabados ***						
acabado aluminio	**€/m**	**€/m**	**€/m**	**€/kit**	**€/kit**	**€/kit**
lacado blanco **A01**	6,56	4,11	3,45			53,17
plata mate **A02**	6,63	4,20	3,78	55,61	51,66	53,17

PUERTA CORREDERA RUEDA OCULTA
accesorios

ACCESORIOS S1-S2

RUEDA INFERIOR S-020
código **801S02000**

zincado plata

caja 100 unidades

€/unidad 2,52

RUEDA SUPERIOR S1-030
código **802S13000**

zincado plata

caja 100 unidades

€/unidad 0,77

RUEDA SUPERIOR S2-030
código **802S23000**

zincado plata

caja 100 unidades

€/unidad 0,77

TORNILLO ENSAMBLE S1-10 / S2-10
código **800000011**

zincado plata

caja 100 unidades

€/unidad 0,087

GOMA "U" CRISTAL 6 mm
código **804S03000**

pvc transparente

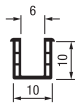

cristal 6 / perfil 10 mm
rollo de 100 metros

€/m 1,08

GOMA "U" CRISTAL 4 mm
código **804S05000**

pvc transparente

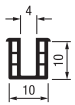

cristal 4 / perfil 10 mm
rollo de 100 metros

€/m 1,08

BURBUJA 60X10
código **800000006**

caja 100 unidades

€/unidad 0,75

KIT ACCESORIOS S1-S2

KIT RUEDAS S1
código **8RD000S1**

RUEDA INFERIOR S-020

RUEDA SUPERIOR S1-030

compuesto de:

2 ruedas inferiores
2 ruedas superiores
4 tornillos ensamble
2 frenos metal
2 burbujas 60x10

caja 25 unidades

€/kit 10,64

KIT RUEDAS S2
código **8RD000S2**

RUEDA INFERIOR S-020

RUEDA SUPERIOR S2-030

compuesto de:

2 ruedas inferiores
2 ruedas superiores
4 tornillos ensamble
2 frenos metal
2 burbujas 60x10

caja 25 unidades

€/kit 10,64

KIT 2 RETENEDORES AUTOCIERRE T-15 S HASTA 15 Kg
código **804RETACK015S**

compuesto de:

2 retenedores
2 activadores
4 soportes
tornillos
instrucciones

caja 25 unidades

€/kit 21,375

KIT 2 RETENEDORES AUTOCIERRE T-40 S HASTA 40 Kg
código **804RETACK040S**

compuesto de:

2 retenedores
2 activadores
4 soportes
tornillos
instrucciones

caja 25 unidades

€/kit 21,375

KIT 2 RETENEDORES AUTOCIERRE T-60 S HASTA 60 Kg
código **804RETACK060S**

compuesto de:

2 retenedores
2 activadores
4 soportes
tornillos
instrucciones

caja 25 unidades

€/kit 28,725

KIT 2 RETENEDORES AUTOCIERRE T-80 S HASTA 80 Kg
código **804RETACK080S**

compuesto de:

2 retenedores
2 activadores
4 soportes
tornillos
instrucciones

caja 25 unidades

€/kit 28,725

PUERTA BATIENTE
serie max-60 | tablero **10 mm**

PROGRAMA AXIS MAX-60 detalles de montaje

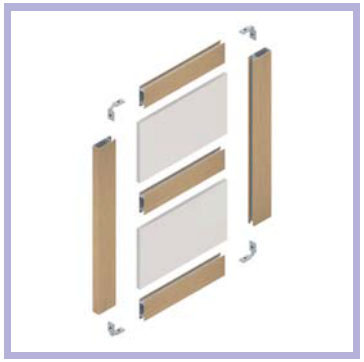

PUERTA BATIENTE
serie max-60 | tablero **10 mm**

SERIE MAX-60

10 mm

	TIRADOR TB60	PERFIL "H" PHB60	ESCUADRA BATIENTE 60	ESCUADRA BATIENTE INGLETE	GOMA TR10 CRISTAL 4 mm
código	610260***	611300***	600010000	600020000	104GOMTRA
		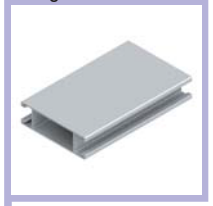			
			aluminio	zincado plata	pvc transparente
	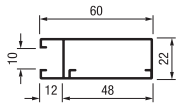	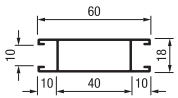	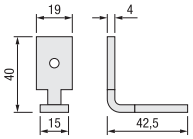	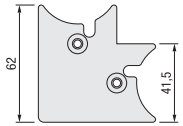	
					cristal 4 / perfil 10
longitud	2,6 m	3 m	bolsa 4 unidades	bolsa 4 unidades	rollo 100 m
embalaje	caja 12 tiras	paquete 6 tiras			caja 2 rollos
acabados ***					
acabado aluminio	€/m	€/m	**€/bolsa 3,35**	**€/bolsa 2,40**	**€/m 0,47**
lacado blanco **A01**					
plata mate **A02**					
oro mate repulido **A03**					
bronce mate repulido **A04**					
oro brillo repulido **A10**					
lacado inox **A11**					
chapa sin barnizar					
roble s/b **C01**	10,29	9,27			
sapelly s/b **C02**	9,41	8,52			
fresno s/b **C03**	11,27	10,10			
cerezo s/b **C04**	11,27	10,10			
haya s/b **C05**	9,83	8,88			
pino s/b **C06**	9,83	8,88			
haya vaporizada s/b **C07**	10,29	9,27			
papel melamina					
roble claro A-412 **P02**					
sapelly D-468 **P03**					
pino C-419 **P04**					
cerezo H-450 **P05**					
haya vaporizada H-428 **P06**	8,13	7,48			
roble oscuro A-725 **P07**	8,13	7,48			
cerezo tajo H-2428 **P08**	8,13	7,48			
wengue congo D-0427 **P09**	8,13	7,48			
blanco W-402 **P84**	8,13	7,48			
plata LY-2609 **P92**	8,13	7,48			
acabados especiales					
blanco alto brillo **R01**	10,23	9,87			
negro alto brillo **R02**	10,23	9,87			
plata brillo químico **A31**					

TB60 corte recto

TB60 corte en inglete

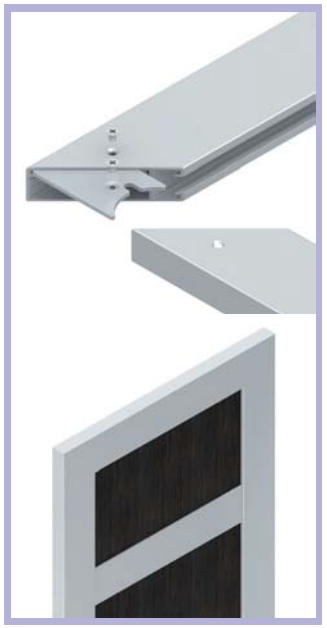

SERIE MAX-60

16 mm

	MOLDURA PLEGABLE PLE60
código	224260***
	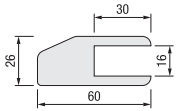
longitud	2,6 m
embalaje	caja 12 tiras
acabados ***	
acabado aluminio	€/m
lacado blanco **A01**	
plata mate **A02**	
oro mate repulido **A03**	
bronce mate repulido **A04**	
oro brillo repulido **A10**	
lacado inox **A11**	
chapa sin barnizar	
roble s/b **C01**	6,05
sapelly s/b **C02**	5,34
fresno s/b **C03**	6,64
cerezo s/b **C04**	6,64
haya s/b **C05**	5,86
pino s/b **C06**	5,86
haya vaporizada s/b **C07**	6,05
papel melamina	
blanco W-402 **P01**	
roble claro A-412 **P02**	
sapelly D-468 **P03**	
pino C-419 **P04**	
cerezo H-450 **P05**	
haya vaporizada H-428 **P06**	
roble oscuro A-725 **P07**	
cerezo tajo H-2428 **P08**	
wengue congo D-0427 **P09**	
plata LY-2609 **P92**	
acabados especiales	
blanco alto brillo **R01**	
negro alto brillo **R02**	
plata brillo químico **A31**	

PUERTA BATIENTE
serie minimal | tablero **10 mm**

PROGRAMA AXIS MINIMAL detalles de montaje

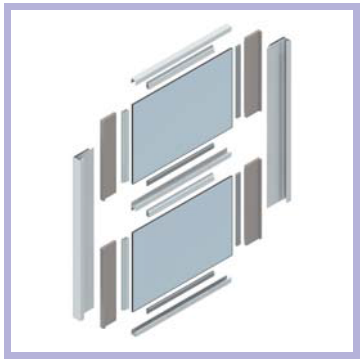

CABECERO DE CAMA
tablero **10 mm**

silence

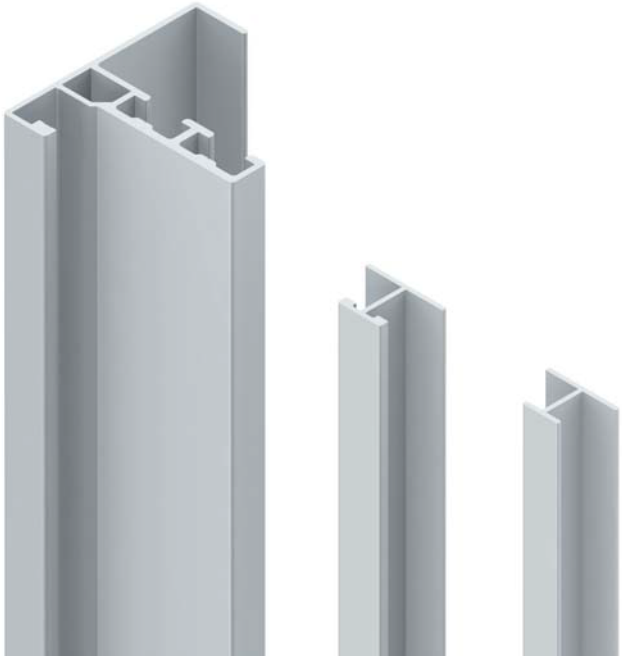

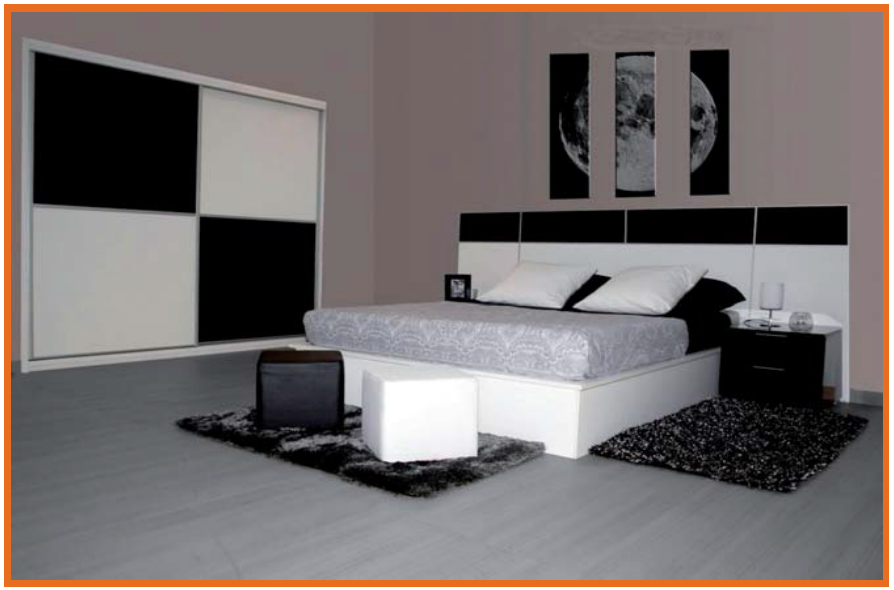

CABECERO DE CAMA
tablero **10 mm**

10 mm

	PERFIL CABECERO SL55	PERFIL "H" PRH10V	PERFIL "H" PRH10-1020
	código 630300***	código 127400***	código 129400***
	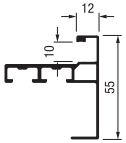	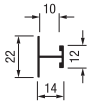	
longitud	3 m	4 m	4 m
embalaje	caja 10 tiras	paquete 10 tiras	paquete 10 tiras
acabados ***			
acabado aluminio	€/m	€/m	€/m
lacado blanco **A01**			
plata mate **A02**	8,21	2,02	1,68
oro mate repulido **A03**			
bronce mate repulido **A04**			
oro brillo repulido **A10**			
lacado inox **A11**			
chapa sin barnizar			
roble s/b **C01**	9,88	4,35	4,35
sapelly s/b **C02**	9,39	3,92	3,92
fresno s/b **C03**	10,45	4,87	4,87
cerezo s/b **C04**	10,45	4,87	4,87
haya s/b **C05**	9,63	4,14	4,14
pino s/b **C06**	9,63	4,14	4,14
haya vaporizada s/b **C07**	9,88	4,35	4,35
papel melamina			
roble claro A-412 **P02**	8,24	2,91	2,91
sapelly D-468 **P03**	8,24	2,91	2,91
pino C-419 **P04**	8,24	2,91	2,91
cerezo H-450 **P05**	8,24	2,91	2,91
haya vaporizada H-428 **P06**	8,24	2,91	2,91
roble oscuro A-725 **P07**	8,24	2,91	2,91
cerezo tajo H-2428 **P08**	8,24	2,91	2,91
wengue congo D-0427 **P09**	8,24	2,91	2,91
blanco W-402 **P84**			
plata LY-2609 **P92**			
acabados especiales			
blanco alto brillo **R01**	10,17	4,63	4,63
negro alto brillo **R02**	10,17	4,63	4,63
		código **127300A31**	código **129300A31**
plata brillo químico **A31**	10,99	3 m 3,28	3 m 2,91

	ESCUADRA CABECERO	MOLDURA REGLETA CABECERO CB5019	MOLDURA MDF CRISTAL 4 mm MIN10	GOMA TR10 CRISTAL 4 mm
	código 630000001	código 226270000	código 223260100	código 104GOMTRA
	zincado plata	MDF	MDF	pvc transparente
	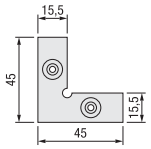	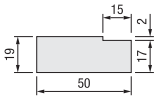	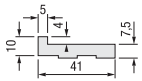	
			cristal 4 / perfil 10	**cristal 4 / perfil 10**
	bolsa 8 unidades	2,7 m paquete 10 tiras	2,6 m paquete 10 tiras	rollo 100 m caja 2 rollos
	€/bolsa 2,40	**€/m 1,71**	**€/m 1,15**	**€/m 0,47**

ACCESORIOS PARA EL INTERIOR DE ARMARIO

comfort

ACCESORIOS PARA EL INTERIOR DE ARMARIO

ELEVADOR GUARDARROPA NEGRO

código **40400******

negro

fondo x alto:
14 x 85 cm

caja 1 unidad

ancho	****	€/unidad
45 / 60 cm	**1999**	**46,28**
60 / 83 cm	**2000**	**47,12**
83 / 115 cm	**3000**	**48,28**

ELEVADOR GUARDARROPA PLATA

código **40400******

plata

fondo x alto:
14 x 85 cm

caja 1 unidad

ancho	****	€/unidad
45 / 60 cm	**1992**	**46,28**
60 / 83 cm	**2002**	**47,12**
83 / 115 cm	**3002**	**48,28**

ESPEJO EXTRAÍBLE ABATIBLE PLATA

código **8AC003000**

plata

ancho x alto:
33,5 x 125 cm

caja 1 unidad

€/unidad 65,65

PANTALONERO FRONTAL EXTRAÍBLE 5 PANTALONES

código **8AC201000**

cromo

con goma antideslizante

ancho x fondo x alto:
20 x 35 x 10 cm

caja 1 unidad

€/unidad 34,43

PANTALONERO FRONTAL EXTRAÍBLE 10 PANTALONES

código **8AC202000**

cromo

con goma antideslizante

ancho x fondo x alto:
40 x 35 x 10 cm

caja 1 unidad

€/unidad 36,40

PANTALONERO LATERAL EXTRAÍBLE 11 PANTALONES

código **8AC203000**

cromo

con goma antideslizante

ancho x fondo x alto:
34,5 x 46,5 x 9 cm

caja 1 unidad

€/unidad 35,00

PANTALONERO LATERAL EXTRAÍBLE 20 PANTALONES

código **8AC204000**

cromo

ancho x fondo x alto:
69 x 47,5 x 8,5 cm

caja 1 unidad

€/unidad 56,00

ZAPATERO FRONTAL EXTRAÍBLE

código **8AC30******

cromo

fondo x alto:
45 x 15 cm

caja 1 unidad

ancho	****	€/unidad
30 / 45 cm	**3000**	**28,44**
46 / 80 cm	**2000**	**34,32**
56 / 100 cm	**1000**	**37,80**

ESCUADRA FRENTE ZAPATERO

código **8AC001000**

plata

fondo x alto:
4 x 20 cm

caja 2 unidades

€/2 unidades 4,34

PANTALONERO LATERAL EXTRAÍBLE BÁSICO 9 PANT.

código **402001000**

cromo

ancho x fondo x alto:
34 x 38,5 x 15 cm

caja 1 unidad

€/unidad 24,00

PANTALONERO LATERAL EXTRAÍBLE BÁSICO 11 PANT.

código **402002000**

cromo

ancho x fondo x alto:
34 x 46 x 15 cm

caja 1 unidad

€/unidad 25,50

ZAPATERO LATERAL FIJO PLATA

código **403001001**

plata

ancho x fondo x alto:
21 x 45/80 x 10 cm

caja 1 unidad

€/unidad 7,50

ZAPATERO LATERAL FIJO NEGRO

código **403001002**

negro

ancho x fondo x alto:
21 x 45/80 x 10 cm

caja 1 unidad

€/unidad 7,50

SET 2 PERCHAS METÁLICAS MANGO LARGO

código **8AC004000**

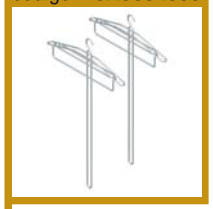

cromo

ancho x alto:
45 x 77 cm

caja 1 set

€/set 14,00

CORBATERO EXTRAÍBLE METÁLICO

código **8AC101000**

cromo

ancho x fondo:
13 x 44 cm

caja 1 unidad

€/unidad 28,39

ACCESORIOS PARA EL INTERIOR DE ARMARIO

CORBATERO CINTURONERO FIJO
código **8AC102000**

cromo
ancho x fondo: 4 x 40 cm
caja 1 unidad
€/unidad 12,60

EMPUJAMANGAS
código **8AC002000**

cromo
ancho x alto: 29 x 11,5 cm
caja 1 unidad
€/unidad 14,00

PERCHERO PARED ABATIBLE METÁLICO
código **8AC501000**

cromo
ancho x alto: 41 x 7,5 cm
caja 1 unidad
€/unidad 13,76

PERCHERO EXTRAÍBLE 30 cm
código **8AC502000**

cromo
ancho x fondo x alto: 14 x 30 x 9 cm
caja 1 unidad
€/unidad 9,38

PERCHERO EXTRAÍBLE 36 cm
código **8AC503000**

cromo
ancho x fondo x alto: 14 x 36 x 9 cm
caja 1 unidad
€/unidad 11,26

PERCHERO EXTRAÍBLE 42 cm
código **8AC504000**

cromo
ancho x fondo x alto: 14 x 42 x 9 cm
caja 1 unidad
€/unidad 14,74

CORBATERO EXTRAÍBLE PLATA
código **401007001**

plata
ancho x fondo x alto: 7,5 x 45 x 8 cm
caja 1 unidad
€/unidad 7,50

CORBATERO EXTRAÍBLE NEGRO
código **401007002**

negro
ancho x fondo x alto: 7,5 x 45 x 8 cm
caja 1 unidad
€/unidad 7,50

CORBATERO EXTRAÍBLE CON BANDEJA PLATA
código **401008001**

plata
ancho x fondo x alto: 13 x 45 x 8 cm
caja 1 unidad
€/unidad 8,40

CORBATERO EXTRAÍBLE CON BANDEJA NEGRO
código **401008002**

negro
ancho x fondo x alto: 13 x 45 x 8 cm
caja 1 unidad
€/unidad 8,40

PANTALONERO EXTRAÍBLE ABATIBLE PLATA
código **401009001**

plata
ancho x fondo x alto: 21,5 x 45 x 8 cm
caja 1 unidad
€/unidad 8,40

PANTALONERO EXTRAÍBLE ABATIBLE NEGRO
código **401009002**

negro
ancho x fondo x alto: 21,5 x 45 x 8 cm
caja 1 unidad
€/unidad 8,40

FALDERO EXTRAÍBLE ABATIBLE PLATA
código **401010001**

plata
ancho x fondo x alto: 21,5 x 45 x 8 cm
caja 1 unidad
€/unidad 8,40

FALDERO EXTRAÍBLE ABATIBLE NEGRO
código **401010002**

negro
ancho x fondo x alto: 21,5 x 45 x 8 cm
caja 1 unidad
€/unidad 8,40

PANTALONERO CORBATERO EXTRAÍBLE ABATIBLE PLATA
código **401011001**

plata
ancho x fondo x alto: 21,5 x 45 x 8 cm
caja 1 unidad
€/unidad 9,60

PANTALONERO CORBATERO EXTRAÍBLE ABATIBLE NEGRO
código **401011002**

negro
ancho x fondo x alto: 21,5 x 45 x 8 cm
caja 1 unidad
€/unidad 9,60

ACCESORIOS PARA EL INTERIOR DE ARMARIO

HERRAJE DE UNIÓN ANGULAR

código **40500200***

plástico

caja 1.000 unidades

acabados	*	€/unidad
blanco	1	0,115
marrón	3	0,115
beige	8	0,115

HERRAJE DE UNIÓN COSTADO Y TRASERA

código **405001000**

plástico

caja 300 unidades

€/unidad 0,40

SOPORTE PARA FONDOS

código **405003000**

plástico transparente

caja 1.000 unidades

€/unidad 0,031

TUBO OVALADO BARRA DE COLGAR 30X15

código **105ECO*****

plata mate
oro mate

tiras de 4 m

caja 25 tiras

acabados	***	€/m
plata mate	A02	1,95
oro mate	A05	2,07

SOPORTE LATERAL BARRA DE COLGAR 30X15

código **105SPL*****

cromo
oro brillo

bolsa 50 unidades

SOPORTE CENTRAL BARRA DE COLGAR 30X15

código **105SPC*****

cromo
oro brillo

bolsa 50 unidades

acabados	***	€/unidad	€/unidad
cromo	A02	0,42	0,86
oro brillo	A05	0,42	0,86

SOPORTE LATERAL BARRA DE COLGAR PLATA 30X15

código **805SPLA02**

plata mate

caja 100 unidades

€/unidad 0,48

SOPORTE CENTRAL BARRA DE COLGAR PLATA 30X15

código **805SPCA02**

plata mate

caja 100 unidades

€/unidad 0,71

PROGRAMA MODULAR DE ESTANTERÍAS

spot profile | quadro profile

conecta

spot
profile

quadro
profile

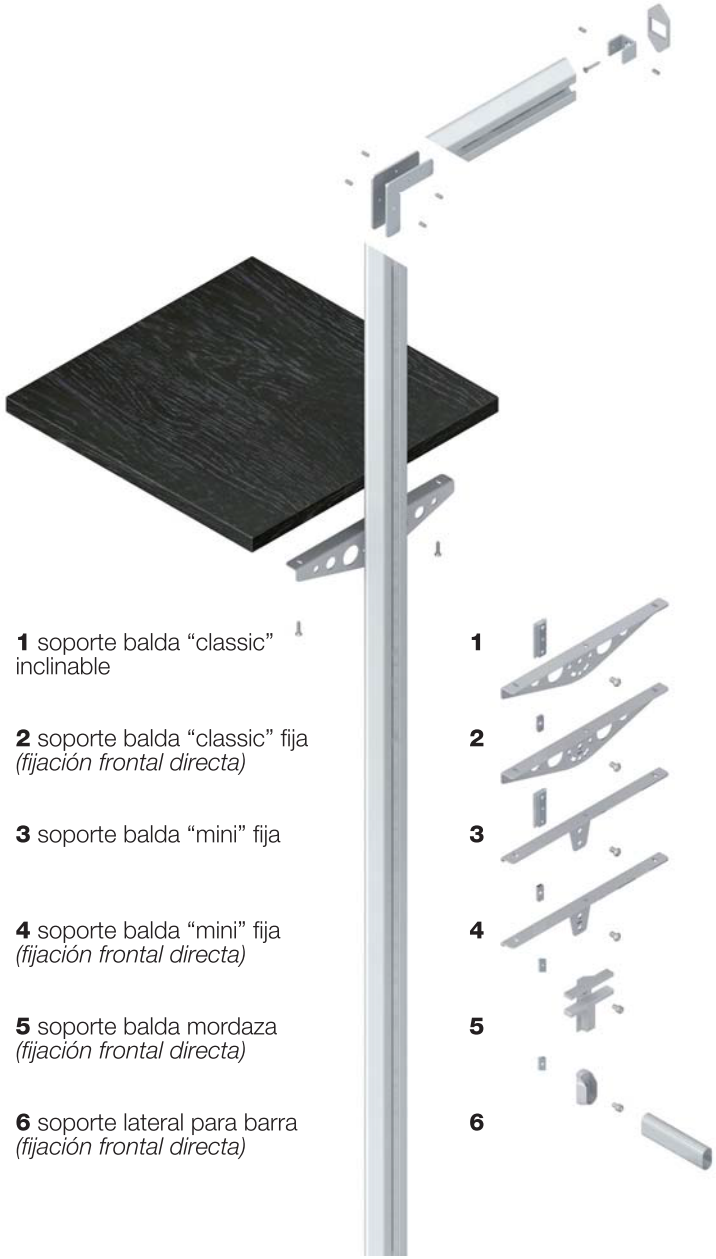

1 soporte balda “classic” inclinable

2 soporte balda “classic” fija *(fijación frontal directa)*

3 soporte balda “mini” fija

4 soporte balda “mini” fija *(fijación frontal directa)*

5 soporte balda mordaza *(fijación frontal directa)*

6 soporte lateral para barra *(fijación frontal directa)*

PROGRAMA MODULAR DE ESTANTERÍAS
kit spot profile | kit quadro profile

KIT SPOT PROFILE

KIT PERFIL SPOT 1 UNIDAD

código **181001A02**

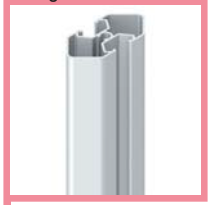

plata mate

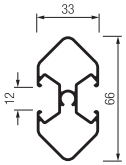

caja 1 unidad

€/kit 41,16

kit compuesto de:

A 1 perfil spot (2,2 m)
B 1 perfil spot (0,45 m)
(corte en inglete + roscado)

C 1 soporte pared spot
D 2 escuadras unión
E 1 pata
+ tornillos

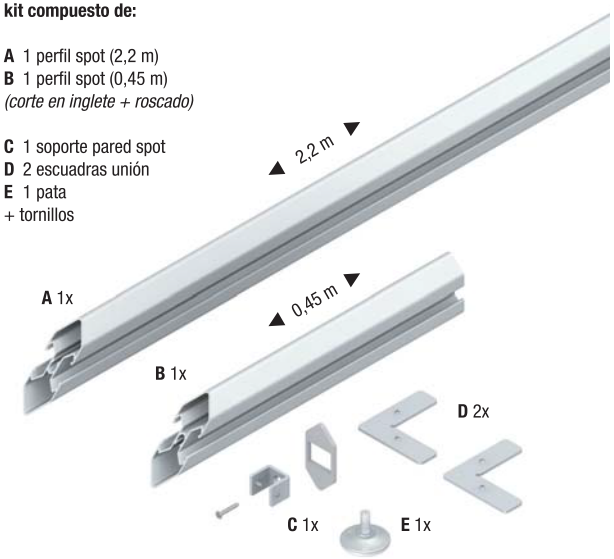

KIT PERFIL SPOT 8 UNIDADES

código **181100A02**

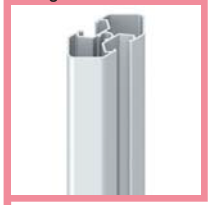

plata mate

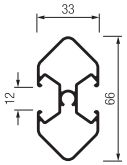

caja 8 unidades

€/kit 298,90

kit compuesto de:

A 8 perfiles spot (2,7 m)
(corte recto + roscado)

C 8 soportes pared spot
D 16 escuadras unión
E 8 patas
+ tornillos

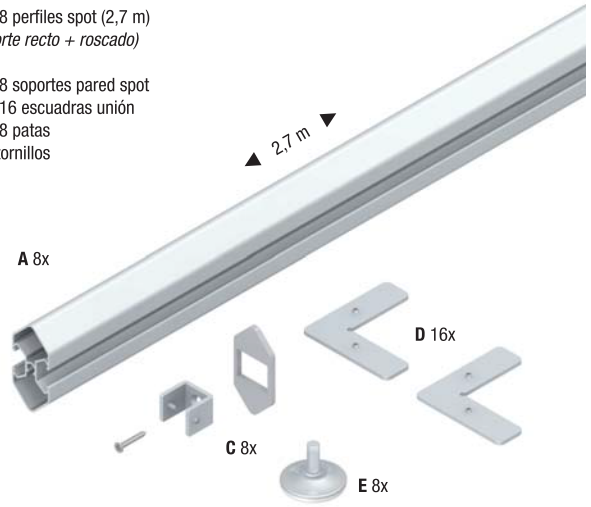

KIT QUADRO PROFILE

KIT PERFIL QUADRO 1 UNIDAD

código **182001A02**

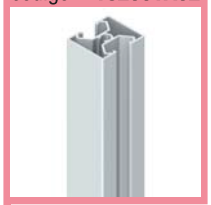

plata mate

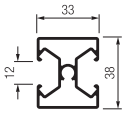

caja 1 unidad

€/kit 41,16

kit compuesto de:

A 1 perfil quadro (2,2 m)
B 1 perfil quadro (0,45 m)
(corte en inglete + roscado)

C 1 soporte pared quadro
D 2 escuadras unión
E 1 pata
+ tornillos

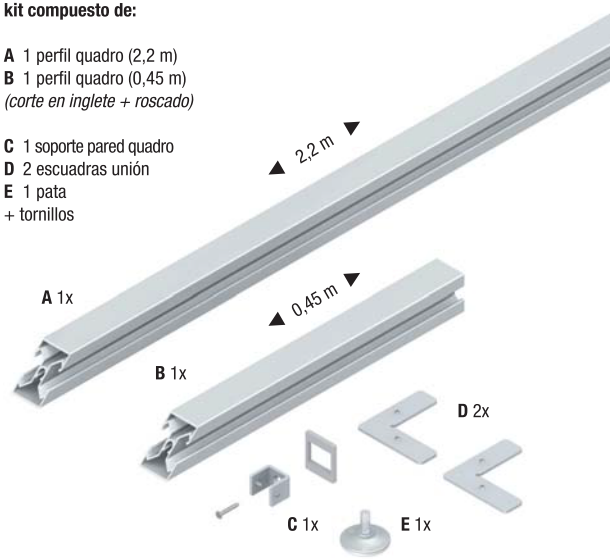

KIT PERFIL QUADRO 8 UNIDADES

código **182100A02**

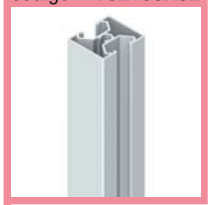

plata mate

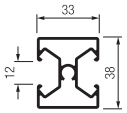

caja 8 unidades

€/kit 298,90

kit compuesto de:

A 8 perfiles quadro (2,7 m)
(corte recto + roscado)

C 8 soportes pared quadro
D 16 escuadras unión
E 8 patas
+ tornillos

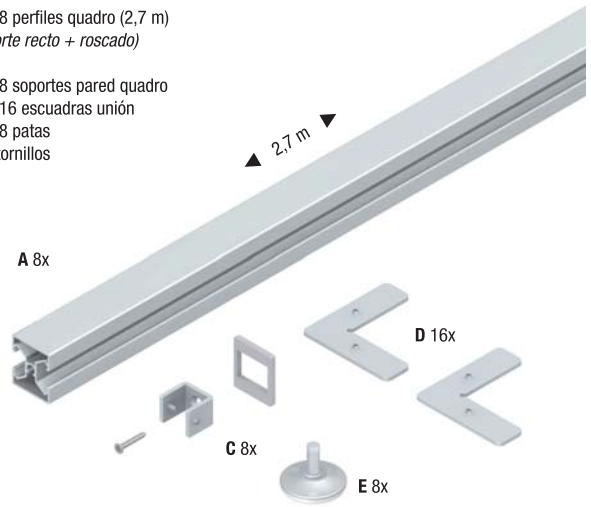

PROGRAMA MODULAR DE ESTANTERÍAS
accesorios para spot y quadro profile

ESCUADRA UNIÓN
código **180001000**

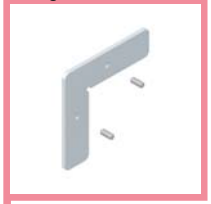

zincado plata

bolsa 2 escuadras
+ tornillos

€/kit 6,72

PATA
código **180002000**

zincado plata

bolsa 1 pata

€/unidad 0,91

SOPORTE PARED SPOT
código **180003000**

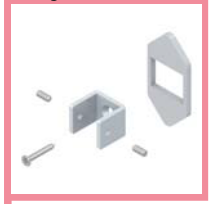

zincado plata
plástico gris

bolsa 1 soporte
+ embellecedor
+ tornillos

€/kit 3,08

SOPORTE PARED QUADRO
código **180004000**

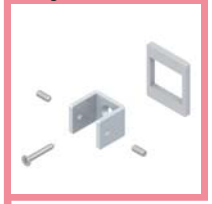

zincado plata
plástico gris

bolsa 1 soporte
+ embellecedor
+ tornillos

€/kit 3,08

KIT SOPORTE BALDA CLASSIC INCLINABLE
código **180101000**

gris

caja 2 soportes
+ fijaciones
+ tornillos

€/kit 14,70

KIT SOPORTE BALDA CLASSIC FIJA FIJACIÓN FRONTAL DIRECTA
código **180102000**

gris

caja 2 soportes
+ fijaciones
+ tornillos

€/kit 14,70

KIT SOPORTE BALDA MINI FIJA
código **180103000**

gris

caja 2 soportes
+ fijaciones
+ tornillos

€/kit 14,70

KIT SOPORTE BALDA MINI FIJA FIJACIÓN FRONTAL DIRECTA
código **180104000**

gris

caja 2 soportes
+ fijaciones
+ tornillos

€/kit 14,70

KIT SOPORTE BALDA MORDAZA FIJACIÓN FRONTAL DIRECTA
código **180105000**

gris

bolsa 2 soportes
+ fijaciones
+ tornillos

€/kit 13,51

RUEDA SIN FRENO TRANSPARENTE 75 mm
código **180201000**

transparente

bolsa 1 rueda

€/unidad 10,08

RUEDA CON FRENO TRANSPARENTE 75 mm
código **180202000**

transparente

bolsa 1 rueda

€/unidad 11,20

VENTOSA PARA ESTANTE
código **180203000**

transparente

bolsa 4 ventosas

€/kit 0,21

SOPORTE LATERAL PARA BARRA FIJACIÓN FRONTAL DIRECTA
código **180204000**

gris

bolsa 2 soportes
+ fijaciones
+ tornillos

€/kit 7,16

ACABADOS

ACABADO ALUMINIO

A01	A02	A03	A04	A10	A11	A31
lacado blanco	plata mate	oro mate repulido	bronce mate repulido	oro brillo repulido	lacado inox	plata brillo químico

CHAPA SIN BARNIZAR

C01	C02	C03	C04	C05	C06	C07
roble s/b	sapelly s/b	fresno s/b	cerezo s/b	haya s/b	pino s/b	haya vaporizada s/b

PAPEL MELAMINA

P02	P03	P04	P05	P06	P07	P08
roble claro A-412	sapelly D-468	pino C-419	cerezo H-450	haya vaporizada H-428	roble oscuro A-725	cerezo tajo H-2428

P09	P84	P92
wengue congo D-0427	blanco W-402	plata LY-2009

ACABADOS ESPECIALES

R01	R02
blanco alto brillo	negro alto brillo

ESPECIALISTAS DEL MUEBLE DE COCINA
KITCOSUR

COCINAS

ARMARIOS

PUERTAS DE PASO

SUELOS

TABLEROS

ESPECIALISTAS DEL MUEBLE DE COCINA

KITCOSUR

Carretera de Cabra km 1
Lucena (Córdoba) C.P.14900
Telefono y Fax: 957 51 37 15
Email: kitcosur@hotmail.com

www.kitcosur.com